

# **RIVISTA DIOCESANA TORINESE**

**9**

Anno LIII  
settembre 1976  
Spediz. abbonam. postale  
mensile - Gruppo 3°/70

# Rivista Diocesana Torinese

Periodico ufficiale per gli  
Atti dell'Arcivescovo e  
della Curia

Anno LIII - N. 9  
Settembre 1976

## TELEFONI:

Arcivescovo - Segreteria  
Arcivescovile 54.71.72  
Vescovo Ausiliare,  
Mons. Livio Maritano  
53.09.81

Vicario Generale - Vicario  
Episcopale per i Religio-  
si - Promotore di Giu-  
stizia - Cancelleria -  
Archivio - Ufficio  
Matrimoni

54.52.34 - 54.49.69  
c. c. p. 2-14235

Ufficio Amministrativo,  
54.59.23 - 94.18.98  
c. c. p. 2-10499

Ufficio Catechistico,  
53.53.76 - 53.83.66  
c. c. p. 2-16426

Ufficio Liturgico,  
54.26.69 - c. c. p. 2-34418

Ufficio Missionario,  
51.86.25 - c. c. p. 2-14002

Ufficio Piano Pastorale,  
53.09.81

Ufficio Pastorale del  
Lavoro e Ufficio Pasto-  
rale dell'Assistenza, Via  
Vittorio Amedeo, 16  
Tel. 54.31.56

Ufficio Preservazione  
Fede - Nuove Chiese,  
53.53.21 - c. c. p. 2-21520

Ufficio Comunicazioni So-  
ciali - Tel. 54.70.45 -  
59.18.95

Ufficio di Pastorale per la  
Famiglia - Tel. 54.70.45  
- 59.18.95

Ufficio per la pastorale  
della malattia.  
Tel. 54.70.45 - 59.18.95

Ufficio scuola  
Tel. 54.70.45 - 59.18.95

Tribunale Ecclesiastico  
Regionale, 54.09.03  
c. c. p. 2-21322

Redazione della Rivista  
Diocesana: Ufficio Co-  
municazioni sociali

Amministrazione: Corao  
Matteotti, 11 - 10121  
Torino - c.c.p. n. 2-33845

## Sommario

### Atti del Cardinale Arcivescovo

Tra i terremotati di Gemona

pag.

333

### Comunicazioni della Curia metropolitana

Cancelleria: Rinunce - Nomine - Trasferimento di  
Viceparroco - Sacerdoti deceduti in luglio ed ago-  
sto - Comunicazione.

339

### Ufficio liturgico:

Ministri straordinari per l'Eucarestia

339

Segreteria dell'Arcivescovo: visita pastorale in set-  
tembre ed ottobre 1976

341

Ufficio Amministrativo Diocesano: Presentazione del  
resoconto dettagliato dei contributi

342

### Centro Missionario Diocesano

Ottobre Missionario

404

### Varie

Esercizi spirituali per sacerdoti e religiosi

406

# RIVISTA DIOCESANA TORINESE

PERIODICO UFFICIALE PER GLI ATTI DELL'ARCIVESCOVO E DELLA CURIA

ATTI DEL CARDINALE ARCIVESCOVO



18 OTT 1976

## Tra i terremotati di Gemona

La visita del card. Pellegrino in Friuli, nel giorno dell'Assunta, è stata un gesto di solidarietà alla gente terremotata ed un incoraggiamento ai giovani volontari (circa 250 dal 2 luglio alla fine di agosto) che operano per la ricostruzione nei campi di lavoro organizzati dalla diocesi di Torino.

Partito nel pomeriggio di sabato 14, l'Arcivescovo è stato ospite del Seminario di Udine. Al mattino dell'Assunta, accompagnato dall'Arcivescovo della città, mons. Alfredo Battisti, il Card. Pellegrino ha raggiunto le zone terremotate percorrendo la statale « Pontebbana ». A Gemona ha subito avuto un primo, cordialissimo incontro con i volontari torinesi che hanno il campo-base a Piovega, nella scuola materna che stanno ricostruendo. Ha incontrato i ragazzi e le ragazze di Torino, alcuni sacerdoti che in quel periodo erano al campo come volontari (don Lino Alessio, don Antonio Appendino, don Eugenio Bosco, don Giuseppe Donato) e il responsabile del campo don Dino Morando.

Subito dopo il Cardinale ha visitato, sempre accompagnato da mons. Battisti, dai sacerdoti di Gemona e da don Morando, il centro storico completamente distrutto della bella cittadina; si è soffermato per le vie antiche, sulla piazza del Municipio, davanti all'ospedale, presso il Duomo (dedicato all'Assunta) anch'esso distrutto: ovunque macerie e case diroccate.

Alle 10,30 sul piazzale dove una volta sorgevano le scuole (la città contava, prima del terremoto, oltre diecimila abitanti; ora sono circa 8 mila-8.500, nella gran parte ospitati nelle tendopoli) l'Arcivescovo ha presieduto la Concelebrazione eucaristica: concelebravano mons. Battisti e una quindicina di sacerdoti friulani e torinesi, di fronte ad una folla che i giornali hanno valutato in oltre cinquemila persone. Dopo la messa, cordiali incontri con persone singole e con i gruppi presenti, con

gli amministratori dei paesi terremotati, tra i quali il sindaco di Gemonna, Benvenuti, che hanno fatto il punto della ricostruzione.

Nel pomeriggio gli incontri più spontanei, cordiali, interessanti con gli « ospiti » di tre tendopoli di Gemonna (Godo, Piovega, e al « Polisportivo »). Qui la gente ha espresso tutta la paura dei mesi scorsi, l'ansia per il futuro, ha esposto critiche e osservazioni per la lentezza e la burocrazia che bloccano l'opera di ricostruzione. A tutti l'Arcivescovo non ha fatto promesse iperboliche, ma ha detto: « la diocesi di Torino non vi dimenticherà. Vi aiuteremo ancora, faremo quel che potremo. Riprenderemo nella nostra diocesi la campagna di solidarietà e insisteremo perchè questi aiuti durino e si intensifichino ».

Le ultime visite sono state al cimitero (dove moltissime tombe sono senza nome: vi sono le spoglie delle persone, vittime del terremoto, non identificate) e all'asilo di Ospedaletto, dove ferve il lavoro dei volontari per la ricostruzione.

\* \* \*

### Saluto prima della Messa

*Il mio saluto va a voi, carissimi cittadini di Gemonna e del Friuli, a voi che continuate a soffrire per il sisma che ci ha commosso tutti profondamente. Il saluto a quanti sono accorsi qui, anche ai turisti e ai visitatori, ma soprattutto ai generosi volontari venuti da Torino — permettemi che a questi rivolga un saluto particolarmente affettuoso e riconoscente — e da ogni altra parte, civili e militari, religiose.*

*Il saluto non è solo mio, ma della Chiesa torinese che si sente così vicina a voi. Nei giorni scorsi, celebrando la Messa in Val d'Aosta per un bel gruppo di torinesi, ho parlato del mio viaggio in Friuli e subito, durante la messa, hanno voluto fare una colletta, segno molto modesto di fattiva solidarietà verso i fratelli che sarei venuto a visitare oggi.*

*Parlare qui di festa, della festa dell'Assunta, può sembrare una stonatura, eppure per il cristiano tutte le feste e in particolare le feste della Madonna, la Madre di Gesù e la madre nostra, hanno sempre un significato di conforto e di speranza. Vi invito ad aprire il cuore alla speranza e alla fiducia in Maria che non mancherà di venirci in aiuto con la sua intercessione.*

### Omelia

Quando si vede quello che è avvenuto a Gemonna e nel Friuli e le condizioni in cui si trovano tanti e tanti fratelli a causa del terremoto; quando si ascoltano coloro che hanno visto con i loro occhi, che hanno

sofferto e continuano a soffrire, quanto è dato di vedere, come a me oggi, sia pure in un rapido giro, le tracce del disastro, penso che si preferirebbe tacere e meditare, presi da un senso di immensa pietà verso i fratelli sofferenti.

Ma la Parola di Dio che abbiamo ascoltato ci invita a riflettere insieme. Il libro dell'Apocalisse ci parla di un'epica lotta tra il drago enorme e spaventoso e una donna che sta per dare alla luce un bambino, e quando il bimbo nasce viene rapito verso Dio e verso il suo trono. Lotta tra le forze del male e le forze del bene, che purtroppo è imputabile alla cattiveria degli uomini, all'odio, alla violenza che esplode. Come non pensare alla sorte di quegli infelici palestinesi condannati ad un genocidio disumano e questo da parte di gente che si dice cristiana? E pensiamo alle guerre tra le nazioni, alle guerre civili. Pensiamo alle torture, alle oppressioni, agli sfruttamenti, alle ingiustizie che si perpetrano continuamente contro i deboli.

Altre volte invece — come nel caso del terremoto che vi ha colpiti — le forze avverse sono quelle che noi non possiamo dominare, queste misteriose forze della natura, così ricca di risorse per il bene dell'uomo e così insidiosa in queste tremende manifestazioni.

Ma una cosa noi sappiamo: che in questa lotta chi vince è la donna che ci ha dato Gesù. Non possiamo risolvere in questa vita il mistero del male, ma dobbiamo aprire il cuore alla speranza: dal male il Signore sa trarre, e trae ogni giorno il bene.

Io vedo — senza dimenticare nulla della tragicità della sciagura che vi ha colpiti — un bene scaturito da questo male. Le forze dell'amore che si sono risvegliate in tanti e tanti fratelli e sorelle che vi sono corsi in aiuto, prima di tutto tra voi, nelle prove di solidarietà che voi avete dato nella sventura e che continuate a dare. Animo dunque, con questo spirito di fede, quella fede che Elisabetta esalta in Maria: « *beata colei che ha creduto* ».

Come dobbiamo porci di fronte a queste realtà così tragiche, come di fronte a ogni realtà della vita? Noi cristiani — senza nulla dimenticare di quelle che sono le realtà che dobbiamo affrontare coraggiosamente giorno per giorno — dobbiamo sempre aprirci alla fede; mai dimenticare che i nostri destini, come dice la Bibbia, sono in mano a Dio e che Dio ci guida come Signore e come Padre, anche quando accadono cose di fronte a cui ci sentiamo smarriti e impotenti. La fede di Maria è quella fede per cui essa portava la gioia nella casa della cugina Elisabetta: « *Appena la voce del tuo saluto è giunta ai miei orecchi, il bambino ha esultato di gioia nel mio grembo* »: Maria, portando Gesù porta la gioia, il conforto, la speranza. Maria porta questi doni a tutti coloro che credono,

che aprono il cuore alla fede, e porta in particolare il conforto — lo dice Ella stessa nello stupendo cantico del Magnificat — la speranza e la gioia a quelli che soffrono, ai poveri, a quelli che non hanno voce, che non sono in grado di far valere i loro diritti.

« *Ha spiegato la potenza del suo braccio, ha disperso i superbi nei pensieri dei loro cuori, ha rovesciato i potenti dai troni, ha innalzato gli umili, ha ricolmato di beni gli affamati, ha rimandato a mani vuote i ricchi* »: questa è la logica del Vangelo proclamata da Maria. Quale incoraggiamento! Per gli umili, per i poveri, per quelli che soffrono: non siamo soli, Dio è con noi. Maria — la creatura che, come dice il Concilio, meglio ha seguito Gesù nel cammino dell'umiltà e della povertà — è con noi, come madre e ci assiste: è un incoraggiamento. Ed è un monito ai superbi, ai potenti, ai ricchi. Monito a chi, vinto dalla sete del potere, del dominio, delle ricchezze, del piacere trascura i fratelli, peggio li opprime.

Vorrei che questo non si avverasse mai, ma se a qualcuno venisse in mente, in questi frangenti, di speculare sopra la miseria e la sofferenza di chi non può difendersi, pensi di quale responsabilità si caricherebbe davanti a Dio, e come dovrebbe temere l'avverarsi della parola di Maria: « *Ha disperso i superbi nei pensieri del loro cuore, ha rovesciato i potenti, ha rimandato a mani vuote i ricchi* ». Ogni pensiero di egoismo deve assolutamente esulare dagli animi sempre, ma specialmente in questi momenti, in mezzo a tanti fratelli che soffrono. Dovremmo aprirci invece tutti — come del resto so che fate voi volontari, accorsi da tante parti d'Italia — aprirsi con il cuore e con l'opera nell'aiuto ai fratelli che hanno bisogno.

Tutto questo, tenendo presente la preghiera che abbiamo rivolto al Signore per intercessione di Maria Assunta in Cielo: « *Fa' che viviamo in questo mondo costantemente rivolti ai beni eterni* », per condividere un giorno la gloria e la felicità di Maria. Forse queste immani sciagure hanno anche questo risultato in molti: di farci pensare che al disopra di tutto ciò che avviene di bello o di triste nella vita, c'è qualcosa che ci attende oltre le barriere di questa esistenza terrena, ci sono i beni eterni.

Se non fosse così, che cosa dovrete pensare dei quattrocento e più morti che hanno gettato nel lutto le vostre famiglie, la vostra città, tutti noi che partecipiamo al vostro dolore? Mi viene in mente un'espressione cara alle prime generazioni cristiane. Quando parlavano dei loro morti amavano dire: « *non li abbiamo perduti, li abbiamo mandati innanzi* ». I nostri morti ci precedono. Perché? San Paolo dice in modo molto chiaro: « *Cristo è risuscitato dai morti, primizia di coloro che sono morti* ». Cristo è morto ed è risuscitato. Maria non è stata prigioniera della morte: anch'Essa vive nella gloria del cielo accanto al suo Figlio: e oggi ri-

cordiamo la sua assunzione gloriosa al cielo. Come Cristo, e come Maria, anche noi siamo chiamati a vivere per sempre oltre il traguardo della morte.

Mi ha colpito quello che ho visto scendendo dal centro della città. Su una parete diroccata l'immagine scolpita di Cristo crocifisso è rimasta là intatta, mentre tutto intorno non si vedono che macerie e rovine. Non venitemi a dire che Cristo si è salvato egoisticamente, mentre ha permesso che molti morissero. Cristo è morto sulla croce, e di una morte la più umiliante e la più crudele, ma è risuscitato e vive e così in lui vivono quelli che noi chiamiamo i nostri morti. E così noi siamo chiamati a vivere un giorno, per sempre, insieme con Lui, insieme con Maria, la nostra madre.

Ma abbiamo ancora un compito. Dobbiamo essere solidali con voi, con tutte le nostre forze. Voglio assicurarvi: a Torino, come altrove, abbiamo pubblicato molti manifesti per dire: dopo la prima ondata di aiuti, guardate che in Friuli c'è ancora bisogno di aiuto, dobbiamo continuare, e prima che arrivi l'inverno riprenderemo questa campagna e insisteremo perchè questi aiuti continuino e si intensifichino. Sono convinto che questi cari giovani che sono qui, e altri che verranno a sostituirli, continueranno in tutti i modi ad esservi vicini. Del resto sappiamo che non facciamo altro che il nostro preciso dovere. Tutto questo deve essere motivo di speranza.

Ma è motivo di speranza soprattutto la certezza che Dio Padre nostro ci è vicino, che Gesù Cristo, morto e risorto per noi ci chiama a vivere con Lui adesso, per vivere con lui per sempre, e che ci è vicina Maria la madre di Gesù e madre nostra, anche se oggi non abbiamo la gioia di festeggiarla nello stupendo Duomo di Gemona a lei dedicato, mentre la festeggiamo in questa cattedrale che ha per volta il cielo. Maria ci è vicina con la sua protezione materna, e ci invita alla speranza, alla gioia, alla fede dei figli di Dio e dei fratelli in Cristo.

### **Saluto di mons. Alfredo Battisti, arcivescovo di Udine al Cardinale Pellegrino, al termine della Messa**

*Padre e fratello in Cristo,*

*poco fa avete spezzato il pane consacrato e me ne avete consegnato una parte per comunicarci insieme il Cristo. Quel gesto mi ha richiamato un antichissimo rito della Chiesa primitiva, quello del « fermentum », e cioè veniva spezzato un po' di pane consacrato, veniva messo da parte, e dagli accoliti, come san Tarcisio, veniva portato a chiese anche molto lontane, le quali aspettavano quel pane consacrato e lo associavano al loro sacrificio.*

*Oggi, non un accolito della lontana chiesa torinese ma il pastore in persona ha fatto tanta strada per venirci a consacrare questo « fermento » dell'amore e consacrare con questa Eucaristia il gemellaggio di carità e di unione tra queste due chiese; la chiesa torinese e la chiesa di Udine che è attendata qui a Gemona.*

*Grazie di questo gesto così splendido di carità cristiana. E' di questo che noi abbiamo tanto bisogno. Quello che conta qui è amare, un amore che diventa rivelazione dell'amore di Dio. Perché, padre e fratello, è difficile credere oggi per i friulani così colpiti. Non è difficile credere all'amore di Dio per chi ha ancora la casa, per chi ha vicino i propri cari, ma per chi ha perduto tutto — e nella casa hanno trovato la morte i propri cari — è difficile credere all'amore di Dio.*

*Ora voi venite a proporre a noi un amore che ci aiuti a credere quasi in sfida con questo dolore, un amore che ci riveli il volto che Dio vuol rivelarci. Grazie. Oggi abbiamo avuto la sensazione che sta rinascendo una nuova coscienza di Chiesa: è una chiesa che vive le sue tensioni, le sue contraddizioni, le sue contestazioni, le sue crisi; ma io penso che mai forse, prima di un Concilio che ha avuto il tema della Chiesa come cuore e come tema centrale, avremmo avuto uno spettacolo di sessanta diocesi che con il gemellaggio hanno voluto starci vicino per tutto il tempo nel quale dura il nostro dolore.*

*E ringraziamo con voi i carissimi torinesi, i 200 giovani che si sono già avvicinati a lavorare in mezzo a queste rovine per portare un segno di speranza e che ora si accingono ad iniziare l'impresa che, tra pochi giorni, presieduta da mons. Enriore, inizierà la costruzione del « centro della comunità ». E quando, padre e fratello, tornerete alla vostra chiesa portate il grazie di tutti questi fratelli. Lo si vede nei loro occhi che lucicano di commozione e di riconoscenza. Dite grazie a tutti i torinesi.*

*I friulani hanno coniato un motto che è il segno della riconoscenza: io ve lo consegno come testimonianza che la gratitudine della chiesa e di tutti gli uomini di buona volontà sarà perenne perché sono testimoni di questa vostra carità: « Il Friûl us ringrazie di cûr e nol dismentée! ».*



<b>CURIA METROPOLITANA</b>
----------------------------

**CANCELLERIA****Rinunce**

**TIVANO** can. Giovanni Battista, nato a Villafranca Piemonte il 27 dicembre 1905, ordinato sacerdote nel 1929, ha presentato — in data 30 giugno 1976 — rinuncia alla parrocchia di Santa Caterina vergine e martire in Vigone. L'Arcivescovo ha accettato la rinuncia con decorrenza a partire dal 16 agosto 1976.

**PIOVANO** can. Antonio, nato a Cambiano il 15 agosto 1904, ordinato sacerdote nel 1929, ha presentato rinuncia alla parrocchia di Sant'Agnese in Torino. La rinuncia è stata accettata dall'Arcivescovo con decorrenza a partire dal 31 agosto 1976.

**Nomine**

**RUATA** can. Giuseppe, nato a Torino il 27 giugno 1916, canonico del Capitolo metropolitano e delegato arcivescovile per le Confraternite, è stato nominato — in data 16 luglio 1976 — presidente della Commissione amministrativa del Santuario Beata Vergine di San Giovanni in Sommariva Bosco.

**GIODA** don Stefano, nato a Poirino il 24 luglio 1926, ordinato sacerdote nel 1950, è stato nominato — in data 21 luglio 1976 — parroco della parrocchia di San Giovanni Battista in Murello.

**SCOTTO** p. Antonio Lorenzo, o.s.m., nato a Morozzo (Cn) il 26 novembre 1936, ordinato sacerdote il 17 aprile 1960, è stato nominato — in data 28 luglio 1976 — parroco della parrocchia di San Carlo in Torino.

**Trasferimento di viceparroco**

**MOIOLI** p. Francesco o.s.m., nato a Rivoli il 2 novembre 1941, ordinato sacerdote nel 1967, è stato trasferito dalla parrocchia della Beata Vergine Addolorata (Pilonetto) e nominato vicario coooperatore nella parrocchia di San Carlo in Torino.

**Sacerdoti deceduti in luglio ed agosto**

**ELIA** can. Bartolomeo, già prevosto di Santa Maria in San Mauro Torinese. Nato a Chieri il 6 maggio 1900 è deceduto in Pinerolo il primo luglio 1976. Anni 76.

**PORPORATO** can. Giovanni, già prevosto di Ala di Stura. Nato a Torino il 3 novembre 1879 è deceduto in Ala di Stura l'8 luglio 1976. Anni 96.

MORINI p. Pietro Lorenzo barnabita, curato nella parrocchia di San Dalmazzo in Torino. Nato a Torino nel 1913, è deceduto a Torino il 4 agosto 1976. Anni 62.

SMERIGLIO can. Simone. Nato a Piscina il 21 gennaio 1898 è deceduto in Susa il 22 agosto 1976. Anni 78.

### **Comunicazione**

Il Capitolo provinciale dei Frati Minori Conventuali della Provincia religiosa ligure-piemontese ha riconfermato — in data 30 giugno 1976 — ministro provinciale p. Francesco CARRATINO ed ha eletto segretario provinciale p. Giuseppe SCANO.

UFFICIO LITURGICO

### **MINISTRI STRAORDINARI PER L'EUCARESTIA**

*Domenica 10 ottobre, dalle ore 9 alle 18, avrà luogo — presso le Suore Domenicane di via Magenta 29, Torino — la periodica Giornata di studio e preparazione per le persone che i Parroci, o i Superiori interessati, ritengono adatte per essere proposte all'Arcivescovo come ministri straordinari per la distribuzione del Pane eucaristico in chiesa o ai malati, secondo le indicazioni dell'Istruzione « Immensae caritatis » (Rivista diocesana torinese, aprile 1973, pagg. 135-141).*

*Nel pomeriggio della stessa domenica, dalle ore 15 alle 18, si terrà l'Incontro con i ministri straordinari che già esercitano questo ministero e il cui incarico scade il 31 ottobre.*

## SEGRETERIA DELL'ARCIVESCOVO

**VISITA PASTORALE IN SETTEMBRE-OTTOBRE 1976**

La visita pastorale nei mesi di settembre ed ottobre segue questo calendario:

- 19 settembre - parrocchia dei Ss. Michele Arcangelo e Pietro e Paolo apostoli in Favria;
- 26 settembre - parrocchia di San Lorenzo in Pertusio;
- 3 ottobre - parrocchia di San Nicolao in Pratiglione;
- 10 ottobre - parrocchia dell'Assunzione di Maria Vergine in Forno Canavese;
- 17 ottobre - parrocchia di San Giovanni Battista in Salassa;
- 24 ottobre - parrocchia di San Grato in San Colombano Belmonte.

**COOPERAZIONE ECONOMICA DIOCESANA ANNO 1975****Presentazione del resoconto  
dettagliato dei contributi**

Completiamo, con i dati riportati nelle pagine seguenti, la documentazione sulla economia diocesana presentata in occasione della « Giornata della Cooperazione » svoltasi quest'anno nella domenica 22 febbraio.

I dati si riferiscono all'anno 1975 e vengono pubblicati ora, sia perchè parecchi versamenti si concludono alla data del 31 marzo 1976 (nel presente resoconto non sono riportate le somme pervenute dopo tale data), sia perchè il lavoro di compilazione ha richiesto parecchio tempo.

Dopo diversi anni di sensibilizzazione per ottenere un impegno comunitario anche in campo economico (perchè la Diocesi abbia i mezzi finanziari per avviare una certa perequazione tra i Sacerdoti, soccorrere le comunità parrocchiali in difficoltà per la costruzione di nuovi centri religiosi e sostenere l'attività pastorale degli Uffici del Centro Diocesi) ci è parso giunto il momento di dare un resoconto diocesano non solo globale ma dettagliato, riguardante le zone e le singole comunità parrocchiali.

Dai risultati qui riferiti emergono l'incidenza delle singole fonti di finanziamento e soprattutto le risorse economiche di cui la Diocesi potrebbe disporre se tutte le Comunità parrocchiali rispondessero con lo stesso impegno, adeguato alle possibilità di ciascuna.

Riteniamo che la presentazione qui riferita sia abbastanza comprensibile; riportiamo perciò soltanto alcune annotazioni:

- 1) Le offerte per la Cooperazione diocesana versate dai singoli Sacerdoti non vengono pubblicate suddivise per parrocchia ma raggruppate per zona, perchè rimane l'impegno di pubblicare le offerte dei Sacerdoti soltanto « globalmente ». La pubblicazione divisa per parrocchie, in tanti casi avrebbe causato l'individuazione del sacerdote offerente.
- 2) A riguardo della colonna 4, la « *tassazione sui redditi delle parrocchie* » circa il prelievo che si compie sui redditi patrimoniali (fabbricati o terreni dati in

affitto e capitali che fruttano interessi) di proprietà di Parrocchie, Chiese e Benefici ecclesiastici: tale tassazione è in proporzione progressiva al reddito netto ed è stata riordinata nel dicembre 1973 (cfr. Riv. dioc.).

Alcune parrocchie, pur non disponendo di tali redditi patrimoniali si sono impegnate a versare un sussidio annuo desunto dall'attività ordinaria delle parrocchie per il proprio ex Parroco.

- 3) Il presente resoconto, pur già voluminoso, non è completo. Riporta soltanto i contributi che pervengono alla Tesoreria della Curia diocesana e non quelli versati per altre opere: Seminario, Missioni, Terzo mondo, ecc. Inoltre sono riportati soltanto i contributi ordinari annuali e non quelli straordinari (ad es.: le tassazioni sul ricavato di vendite di immobili da parte di Parrocchie ed altri Enti diocesani).

I prospetti di queste pagine, irte di cifre, sono stati elaborati e riveduti con tutta la cura possibile (e ne siamo grati a chi vi ha dedicato tanto lavoro prestato volontariamente). Prevediamo però che saranno inevitabili delle inesattezze dovute a tante cause. Per queste chiediamo fin d'ora scusa agli interessati e provvederemo a segnalare in seguito le rettifiche che saranno necessarie, mentre le osservazioni che ci verranno fatte dai lettori su questa prima presentazione potranno aiutarci a migliorare i resoconti dei prossimi anni.

Intanto la Cooperazione diocesana 1976 continua, anche se l'impegno della Diocesi non si limita al campo diocesano: i risultati delle offerte per i terremotati del Friuli ne sono stati una prova.

Anche in campo economico, i sacerdoti e le comunità parrocchiali e altre particolari che formano la comunità della Chiesa diocesana, devono sentire che di fronte alle difficoltà in continuo aumento la salvezza non sta nell'isolarsi pensando soltanto a sé ma nel vivere maggiormente la comunione unendo le forze e aiutandosi a vicenda.

Il senso comunitario che impegna i fedeli a sostenere la loro chiesa si diffonde solo con l'esempio di comunione dato dalla comunità a livello diocesano.

# **RESOCONTO RIASSUNTIVO** **DEI CONTRIBUTI ECONOMICI DELLE ZONE**

## **ZONE DI TORINO**

ZONE	A) PARROCCHIE					
	N° abitanti	1 Cooperaz. diocesana giornata annuale e cresime	2 Tassazione redditi e sussidi per Parroci emeriti	3 Offerte Messe binate e trinate	4 COOPERAZIONE DIOCESANA	
					Chiese non parrocchiali	Istituti religiosi
1° Duomo	52.357	1.594.600	375.888	1.237.000	2.556.500	355.000
2° Crocetta	86.151	2.790.000	2.145.000	729.000	55.000	590.000
3° Nizza	74.681	2.006.700	—	818.500	—	3.562.000
4° Mad. Campagna	170.567	1.483.000	280.000	1.043.000	—	15.000
5° Milano	185.815	3.060.500	2.235.870	1.067.000	33.500	3.780.500
6° Bernini	97.985	1.995.000	5.300.000	954.000	25.000	780.000
7° Francia	135.158	3.162.100	3.200.000	417.500	125.000	85.000
8° S. Rita	123.053	1.603.500	—	874.500	65.000	100.000
9° Città Giardino	64.333	448.000	—	91.000	—	40.000
10° Mirafiori	110.632	1.111.000	—	713.000	163.500	95.000
11° Vanchiglia	52.209	832.700	260.000	510.500	100.000	1.457.000
12° Vanchiglietta-Sassi	33.980	455.000	3.329.000	586.000	—	75.000
13° Collinare	32.271	1.160.750	—	1.094.000	—	895.000
Totale Zone To	1.219.192	21.702.850	17.125.758	10.135.000	3.123.500	11.829.500

	B) SACERDOTI					TOTALE generale
	1	2	3	4		
TOTALE	CONTRIBUTO INSEGNANTI RELIG.		COOPERAZIONE DIOCESANA		TOTALE	
	Parroci e Vice P.	altri	Parroci e Vice P.	altri		
6.118.988	77.850	2.155.900	110.000	1.901.700	4.245.450	10.364.438
6.309.000	257.050	731.700	430.000	750.000	2.168.750	8.477.750
6.387.200	—	826.350	200.000	1.140.000	2.166.350	8.553.550
2.821.000	727.700	521.350	270.000	250.000	1.769.050	4.590.050
10.177.370	761.600	631.200	710.000	500.000	2.602.800	12.780.170
9.054.000	249.350	474.350	30.000	196.000	949.700	10.003.700
6.989.600	756.250	428.700	100.000	90.000	1.374.950	8.364.550
2.643.000	369.350	294.650	620.000	—	1.284.000	3.927.000
579.000	233.900	124.650	—	30.000	388.550	967.550
2.082.500	990.000	1.021.050	200.000	320.000	2.531.050	4.613.550
3.160.200	241.500	1.184.650	420.000	370.000	2.216.150	5.376.350
4.445.000	537.700	—	405.000	80.000	1.022.700	5.467.700
3.149.750	109.550	1.200.100	150.000	600.000	2.059.650	5.209.400
63.916.608	5.311.800	9.594.650	3.645.000	6.227.700	24.779.150	88.695.758

## ZONE DI FUORI-TORINO

ZONE	A) PARROCCHIE					
	1	2	3	4	5	
	No abitanti	Cooperaz. diocesana giornata annuale e cresime	Tassazione redditi  sussidi per Parroci emeriti	Offerte Messe binate e trinate	COOPERAZIONE DIOCESANA	
					Chiese non parrocchiali	Istituti religiosi
14 <sup>a</sup> Lanzo	23.455	773.655	413.000	1.924.400	—	175.000
15 <sup>a</sup> Cuorgnè	30.798	1.213.750	—	2.118.000	—	10.000
16 <sup>a</sup> Ciriè	65.268	1.030.000	—	3.744.000	—	10.000
17 <sup>a</sup> Venaria	38.180	694.000	—	317.500	—	1.060.000
18 <sup>a</sup> Settimo	86.306	2.708.500	1.450.000	1.980.000	24.000	10.000
19 <sup>a</sup> Gassino	21.539	904.650	480.000	1.791.500	—	—
20 <sup>a</sup> Giaveno	37.638	799.500	643.000	3.622.500	79.180	15.000
21 <sup>a</sup> Rivoli	158.844	972.000	4.264.660	2.020.500	—	70.000
22 <sup>a</sup> Orbassano	79.524	1.910.500	68.370	1.155.000	—	15.000
23 <sup>a</sup> Moncalieri	121.452	1.753.625	1.220.000	2.931.000	50.000	1.201.880
24 <sup>a</sup> Chieri	75.765	2.630.000	594.145	3.780.100	188.500	130.000
25 <sup>a</sup> Vigone	29.316	1.195.000	4.701.015	3.142.000	—	—
26 <sup>a</sup> Carmagnola	64.609	2.411.000	1.040.000	2.935.500	—	—
27 <sup>a</sup> Bra	59.329	1.745.100	5.821.984	3.857.000	60.000	30.000
<b>Totale Zone fuori To</b>	<b>892.023</b>	<b>20.741.280</b>	<b>20.696.174</b>	<b>35.319.000</b>	<b>401.680</b>	<b>2.726.880</b>
<b>Totale Zone To</b>	<b>1.219.192</b>	<b>21.702.850</b>	<b>17.125.758</b>	<b>10.135.000</b>	<b>3.123.500</b>	<b>11.829.500</b>
<b>Totale Zone fuori To</b>	<b>892.023</b>	<b>20.741.280</b>	<b>20.696.174</b>	<b>35.319.000</b>	<b>401.680</b>	<b>2.726.880</b>
<b>Totale generale</b>	<b>2.111.215</b>	<b>42.444.130</b>	<b>37.821.932</b>	<b>45.454.000</b>	<b>3.525.180</b>	<b>14.556.380</b>



	B) SACERDOTI					TOTALE generale
	1	2	3	4		
TOTALE	CONTRIBUTO INSEGNANTI RELIG.		COOPERAZIONE DIOCESANA		TOTALE	
	Parroci e Vice P.	altri	Parroci e Vice P.	altri		
3.286.055	755.950	—	364.700	200.000	1.320.650	4.606.705
3.341.750	1.063.650	—	80.000	50.000	1.193.650	4.535.400
4.784.000	1.143.750	428.650	665.000	—	2.237.400	7.021.400
2.071.500	241.500	148.100	100.000	—	489.600	2.561.100
6.172.500	1.488.700	148.100	380.000	100.000	2.116.800	8.289.300
3.176.150	475.300	—	125.000	—	600.300	3.776.450
5.159.180	958.850	290.950	120.000	50.000	1.419.800	6.578.980
7.327.160	1.240.150	945.850	335.000	400.000	2.921.000	10.248.160
3.148.870	1.216.000	343.000	600.000	650.000	2.809.000	5.957.870
7.156.505	693.350	483.300	440.000	170.000	1.786.650	8.943.155
7.322.745	927.550	600.150	535.000	450.000	2.512.700	9.835.445
9.038.015	441.400	163.750	397.500	150.000	1.152.650	10.190.665
6.386.500	740.650	756.050	520.000	130.000	2.146.700	8.533.200
11.514.084	506.500	577.200	490.000	425.000	1.998.700	13.512.784
79.885.014	11.893.300	4.885.100	5.152.200	2.775.000	24.705.600	104.590.614
63.916.608	5.311.800	9.594.650	3.645.000	6.227.700	24.779.150	88.695.758
79.885.014	11.893.300	4.885.100	5.152.200	2.775.000	24.705.600	104.590.614
143.801.622	17.205.100	14.479.750	8.797.200	9.002.700	49.484.750	193.286.372

# RESOCONTO DETTAGLIATO

## SUDDIVISO PER SINGOLE ZONE E PARROCCHIE

### ZONA 1<sup>a</sup>

PARROCCHIA	N° abit.	COOPERAZIONE DIOCESANA Comunità parrocchiali		
		Giornata annuale	Giornata Cresime	TOTALE
Duomo	4.324	110.000		110.000
Corpus Domini	2.867			
Madonna degli Angeli	6.603	400.000	30.000	430.000
Madonna del Carmine	6.705	181.500		181.500
S. Agostino	5.130	80.000	103.000	183.000
S. Barbara	7.188	290.000		290.000
S. Carlo	4.022	55.000		55.000
S. Dalmazzo	3.017	77.000		77.000
S. Filippo	2.030	25.000	5.000	30.000
S. Massimo	8.005	157.100		157.100
S. Tommaso	2.466	40.000	41.000	81.000
	52.357	1.415.600	179.000	1.594.600

### Riepilogo

#### A) PARROCCHIE:

- |   |          |    |           |
|---|----------|----|-----------|
| 1) Cooperazione diocesana - giornata e Cresime      | (col. 3) | L. | 1.594.600 |
| 2) Tassazione redditi e sussidi per Parroci emeriti | (col. 4) | »  | 375.888   |
| 3) Offerte Messe binate e trinate                   | (col. 5) | »  | 1.237.000 |
| 4) Cooperazione diocesana - Chiese non parrocchiali | (col. 8) | »  | 2.556.500 |
| 5) Cooperazione diocesana - Istituti religiosi      | (col. 9) | »  | 355.000   |

Totale Parrocchie      L. 6.118.988

#### B) SACERDOTI:

- |   |           |    |           |
|---|-----------|----|-----------|
| 1) Contributo Ins. religione - Parroci e Vice P.        | (col. 6)  | L. | 77.850    |
| 2) Contrib. Ins. religione - altri Sacerd. res. in zona | (col. 10) | »  | 2.155.900 |

*Offerte personali di Sacerdoti non pubblicate singolarmente:*

- |  |  |  |           |
|--|--|--|-----------|
| 3) Cooperaz. diocesana - Parroci e Vice P. |  |  | 110.000   |
| 4) Coop. dioc. - altri Sac. res. in zona   |  |  | 1.901.700 |

Totale Sacerdoti      L. 4.245.450

4	5	6	7	8	9	10	11
Tassazione redditi e sussidi per Parroci emeriti	Offerte Messe binate e trinate	Contributo Insegnanti religione (Parroci o Vice P.)	TOTALE 3+4+5+6	COOPERAZIONE DIOCESANA		Contributo Insegnanti religione (altri Sac. residenti in zona)	TOTALE 7+8+9+10
				Chiese non parr.	Istituti religiosi		
	267.000		377.000			670.400	1.047.400
	9.000		9.000				9.000
			430.000		10.000		440.000
286.650	39.000		507.150	130.000	20.000	140.300	797.450
89.238	314.500		586.738	1.566.000	50.000	195.200	2.397.938
	298.500		588.500		20.000	36.350	644.850
	93.000		148.000	350.000			498.000
	32.000	77.850	186.850	101.000		413.050	700.900
			30.000				30.000
	169.000		326.100	368.000	255.000	444.250	1.393.350
	15.000		96.000	41.500		256.350	398.350
375.888	1.237.000	77.850	3.285.338	2.556.500	355.000	2.155.900	8.352.738

**Totale offerte Parrocchie**  
**Totale offerte Sacerdoti**

**L. 6.118.988**  
**» 4.245.450**

**Totale offerte della Zona 1°**

**L. 10.364.438**

**ZONA 2'**

PARROCCHIA	N° abit.	1	2	3
		COOPERAZIONE DIOCESANA Comunità parrocchiali		
		Giornata annuale	Giornata Cresime	TOTALE
Crocetta	20.016	1.400.000		1.400.000
Madonna di Pompei	6.460	200.000	50.000	250.000
S. Giorgio	15.915	200.000		200.000
S. Secondo	10.923	10.000		10.000
S. Teresa di Gesù B.	22.164	530.000		530.000
SS. Angeli Custodi	10.673	400.000		400.000
	86.151	2.740.000	50.000	2.790.000

**Riepilogo****A) PARROCCHIE:**

1) Cooperazione diocesana - giornata e Cresime	(col. 3) L.	2.790.000
2) Tassazione redditi e sussidi per Parroci emeriti	(col. 4) »	2.145.000
3) Offerte Messe binate e trinate	(col. 5) »	729.000
4) Cooperazione dioces. - Chiese non parrocchiali	(col. 8) »	55.000
5) Cooperazione diocesana - Istituti religiosi	(col. 9) »	590.000

Totale Parrocchie	L.	6.309.000
-------------------	----	-----------

**B) SACERDOTI:**

1) Contributo Ins. religione - Parroci e Vice P.	(col. 6) L.	257.050
2) Contrib. Ins. religione - altri Sacerd. res. in zona	(col. 10) »	731.700

*Offerte personali di Sacerdoti non pubblicate singolarmente:*

3) Cooperaz. diocesana - Parroci e Vice P.	Voci non dettagliate sopra	»	430.000
4) Coop. dioc. - altri Sac. res. in zona		»	750.000

Totale Sacerdoti	L.	2.168.750
------------------	----	-----------

4	5	6	7	8	9	10	11
Tassazione redditi e sussidi per Parroci emeriti	Offerte Messe binate e trinate	Contributo Insegnanti religione (Parroci o Vice P.)	TOTALE 3+4+5+6	COOPERAZIONE DIOCESANA		Contributo Insegnanti religione (altri Sac. residenti in zona)	TOTALE 7+8+9+10
				Chiese non parr.	Istituti religiosi		
1.200.000	160.000		2.760.000		150.000		2.910.000
	343.000		593.000				593.000
	131.000		331.000			123.750	454.750
	19.500	85.650	115.150	55.000		264.950	435.100
945.000	7.500	171.400	1.653.900		50.000	171.500	1.875.400
	68.000		468.000		390.000	171.500	1.029.500
2.145.000	729.000	257.050	5.921.050	55.000	590.000	731.700	7.297.750

**Totale offerte Parrocchie**  
**Totale offerte Sacerdoti**

**L. 6.309.000**  
**» 2.168.750**

**Totale offerte della Zona 2'**

**L. 8.477.750**

**ZONA 3'**

PARROCCHIA	N° abit.	COOPERAZIONE DIOCESANA Comunità parrocchiali		
		Giornata annuale	Giornata Cresime	TOTALE
Patrocinio S. Giuseppe	13.581	757.000		757.000
S. Cuore di Gesù	27.616	364.500	75.000	439.500
S. Cuore di Maria	8.887	450.000	100.000	550.000
Ss. Pietro e Paolo	15.597	260.200		260.200
Santa Monica	9.000			
	74.681	1.831.700	175.000	2.006.700

**Riepilogo****A) PARROCCHIE:**

- |   |          |              |
|---|----------|--------------|
| 1) Cooperazione diocesana - giornata e Cresime      | (col. 3) | L. 2.006.700 |
| 2) Tassazione redditi e sussidi per Parroci emeriti | (col. 4) | » —          |
| 3) Offerte Messe binate e trinate                   | (col. 5) | » 818.500    |
| 4) Cooperazione dioces. - Chiese non parrocchiali   | (col. 8) | » —          |
| 5) Cooperazione diocesana - Istituti religiosi      | (col. 9) | » 3.562.000  |

Totale Parrocchie	L. 6.387.200
-------------------	--------------

**B) SACERDOTI:**

- |   |           |           |
|---|-----------|-----------|
| 1) Contributo Ins. religione - Parroci e Vice P.        | (col. 6)  | L. —      |
| 2) Contrib. Ins. religione - altri Sacerd. res. in zona | (col. 10) | » 826.350 |

**Offerte personali di Sacerdoti non pubblicate singolarmente:**

- |  |                                  |             |
|--|----------------------------------|-------------|
| 3) Cooperaz. diocesana - Parroci e Vice P. | Voci non<br>dettagliate<br>sopra | » 200.000   |
| 4) Coop. dioc. - altri Sac. res. in zona   |                                  | » 1.140.000 |

Totale Sacerdoti	L. 2.166.350
------------------	--------------

4	5	6	7	8	9	10	11
Tassazione redditi e sussidi per Parroci emeriti	Offerte Messe binate e trinate	Contributo Insegnanti religione (Parroci o Vice P.)	TOTALE 3+4+5+6	COOPERAZIONE DIOCESANA		Contributo Insegnanti religione (altri Sac. residenti in zona)	TOTALE 7+8+9+10
				Chiese non parr.	Istituti religiosi		
	222.000		979.000		170.000	343.000	1.492.000
	96.000		535.500		50.000		585.500
	293.500		843.500		3.192.000	163.750	4.199.250
	174.000		434.200		150.000	319.600	903.800
	33.000		33.000				33.000
	818.500		2.825.200		3.562.000	826.350	7.213.550

**Totale offerte Parrocchie**

**L. 6.387.200**

**Totale offerte Sacerdoti**

**» 2.166.350**

**Totale offerte della Zona 3°**

**L. 8.553.550**

**ZONA 4\***

PARROCCHIA	N° abit.	COOPERAZIONE DIOCESANA Comunità parrocchiali		
		Giornata annuale	Giornata Cresime	TOTALE
Lucento	14.177			
Madonna di Campagna	29.789	103.000	45.000	148.000
N. Signora della Salute	19.996	250.000		250.000
Sacra Famiglia (Le Vallette)	12.688			
S. Stimmate di S. F.sco	9.641	70.000		70.000
S. Antonio Abate	9.239		100.000	100.000
S. Caterina da Siena	16.628			
S. G.B. Cottolengo	28.517	500.000	200.000	700.000
S. Giuseppe Cafasso	9.571	100.000		100.000
S. Paolo Apostolo	8.321	100.000		100.000
S. Vincenzo de' Paoli	12.000		15.000	15.000
	170.567	1.123.000	360.000	1.483.000

**Riepilogo****A) PARROCCHIE:**

1) Cooperazione diocesana - giornata e Cresime	(col. 3)	L.	1.483.000
2) Tassazione redditi e sussidi per Parroci emeriti	(col. 4)	»	280.000
3) Offerte Messe binate e trinate	(col. 5)	»	1.043.000
4) Cooperazione dioces. - Chiese non parrocchiali	(col. 8)	»	—
5) Cooperazione diocesana - Istituti religiosi	(col. 9)	»	15.000

Totale Parrocchie      L. 2.821.000

**B) SACERDOTI:**

1) Contributo Ins. religione - Parroci e Vice P.	(col. 6)	L.	727.700
2) Contrib. Ins. religione - altri Sacerd. res. in zona	(col. 10)	»	521.350
<i>Offerte personali di Sacerdoti non pubblicate singolarmente:</i>			
3) Cooperaz. diocesana - Parroci e Vice P.	Voci non dettagliate sopra	»	270.000
4) Coop. dioc. - altri Sac. res. in zona		»	250.000

Totale Sacerdoti      L. 1.769.050



4	5	6	7	8	9	10	11
Tassazione redditi e sussidi per Parroci emeriti	Offerte Messe binate e trinate	Contributo Insegnanti religione (Parroci o Vice P.)	TOTALE 3+4+5+6	COOPERAZIONE DIOCESANA		Contributo Insegnanti religione (altri Sac. residenti in zona)	TOTALE 7+8+9+10
				Chiese non parr.	Istituti religiosi		
	199.500	155.900	355.400			101.250	456.650
	18.000	171.500	337.500		15.000		352.500
	79.500	124.650	454.150			163.750	617.900
						84.850	84.850
	57.000		127.000				127.000
	107.500		207.500				207.500
	37.500		37.500				37.500
280.000	345.500		1.325.500			171.500	1.497.000
	180.000	93.450	373.450				373.450
	18.500		118.500				118.500
		182.200	197.200				197.200
280.000	1.043.000	727.700	3.533.700		15.000	521.350	4.070.050

**Totale offerte Parrocchie**  
**Totale offerte Sacerdoti**

**L. 2.821.000**  
**» 1.769.050**

**Totale offerte della Zona 4'**

**L. 4.590.050**

## ZONA 5'

PARROCCHIA	N° abit.	1	2	3
		COOPERAZIONE DIOCESANA Comunità parrocchiali		
		Giornata annuale	Giornata Cresime	TOTALE
Barca	6.186			
Bertolla	3.401	35.000	50.000	85.000
Falchera	4.177	50.000	100.000	150.000
Gesù Operaio	9.940	250.000	130.000	380.000
Maria SS. Ausiliatrice	14.590	442.500		442.500
Maria Speranza Nostra	23.211	1.000.000		1.000.000
N. Signora della Pace	28.587		60.000	60.000
Risurrezione di N. S. G. C.	12.131	108.000		108.000
S. Domenico Savio	13.280	50.000	200.000	250.000
S. Gaetano	14.956	350.000		350.000
S. Gioachino	18.909			
S. Giuseppe Lavoratore	16.661	110.000		110.000
S. Michele Arcangelo	2.629			
SS. Crocifisso e Madonna Lacrime	9.157	125.000		125.000
Gesù Salvatore (1976)	8.000			
	185.815	2.520.500	540.000	3.060.500

## Riepilogo

### A) PARROCCHIE:

- 1) Cooperazione diocesana - giornata e Cresime (col. 3) L. 3.060.500
- 2) Tassazione redditi e sudditi per Parroci emeriti (col. 4) » 2.235.870
- 3) Offerte Messe binate e trinate (col. 5) » 1.067.000
- 4) Cooperazione diocesana - Chiese non parrocchiali (col. 8) » 33.500
- 5) Cooperazione diocesana - Istituti religiosi (col. 9) » 3.780.500

Totale Parrocchie L. 10.177.370

### B) SACERDOTI:

- 1) Contributo Ins. religione - Parroci e Vice P. (col. 6) L. 761.600
- 2) Contributo Ins. religione - altri Sacerd. res. in zona (col. 10) » 631.200

*Offerte personali di Sacerdoti non pubblicate singolarmente:*

- |  |                                  |           |
|--|----------------------------------|-----------|
| 3) Cooperaz. diocesana - Parroci e Vice P. | Voci non<br>dettagliate<br>sopra | » 710.000 |
| 4) Coop. dioc. - altri Sac. res. in zona   |                                  | » 500.000 |

Totale Sacerdoti L. 2.602.800

	4	5	6	7	8	9	10	11
	Tassazione redditi e sussidi per Parroci emeriti	Offerte Messe binate e trinate	Contributo Insegnanti religione (Parroci o Vice P.)	TOTALE 3+4+5+6	COOPERAZIONE DIOCESANA		Contributo Insegnanti religione (altri Sac. residenti in zona)	TOTALE 7+8+9+10
					Chiese non parr.	Istituti religiosi		
			83.650	83.650				83.650
0		64.500		149.500				149.500
0		67.500		217.500				217.500
0	146.770	100.000	132.450	759.220				759.220
0		50.000	124.650	617.150		270.000	218.200	1.105.350
0	2.089.100	489.500		3.578.600				3.578.600
0		77.500	124.650	262.150				262.150
0			148.100	256.100				256.100
0			148.100	398.100				398.100
0		108.000		458.000	33.500			491.500
0		80.000		80.000		487.000	296.150	863.150
0				110.000			116.850	226.850
0		30.000		30.000				30.000
0				125.000		3.023.500		3.148.500
0	2.235.870	1.067.000	761.600	7.124.970	33.500	3.780.500	631.200	11.570.170

**Totale offerte Parrocchie**  
**Totale offerte Sacerdoti**

**L. 10.177.370**  
**» 2.602.800**

**Totale offerte della Zona 5'**

**L. 12.780.170**

**ZONA 6'**

P A R R O C C H I A	N° abit.	1	2	3
		COOPERAZIONE DIOCESANA Comunità parrocchiali		
		Giornata annuale	Giornata Cresime	TOTALE
Gesù Nazzareno	14.012	480.000		480.000
Maria Regina Missioni	7.080	490.000		490.000
S. Alfonso	18.037	125.000	320.000	445.000
S. Anna	14.962	400.000		400.000
S. Donato	21.847			
S. Pellegrino	15.547	150.000		150.000
Trasfigurazione di N.S.G.C.	6.500		30.000	30.000
	97.985	1.645.000	350.000	1.995.000

**Riepilogo****A) PARROCCHIE:**

- |   |          |    |           |
|---|----------|----|-----------|
| 1) Cooperazione diocesana - giornata e Cresime      | (col. 3) | L. | 1.995.000 |
| 2) Tassazione redditi e sussidi per Parroci emeriti | (col. 4) | »  | 5.300.000 |
| 3) Offerte Messe binate e trinate                   | (col. 5) | »  | 954.000   |
| 4) Cooperazione dioces. - Chiese non parrocchiali   | (col. 8) | »  | 25.000    |
| 5) Cooperazione diocesana - Istituti religiosi      | (col. 9) | »  | 780.000   |

Totale Parrocchie	L.	9.054.000
-------------------	----	-----------

**B) SACERDOTI:**

- |   |           |    |         |
|---|-----------|----|---------|
| 1) Contributo Ins. religione - Parroci e Vice P.        | (col. 6)  | L. | 249.350 |
| 2) Contrib. Ins. religione - altri Sacerd. res. in zona | (col. 10) | »  | 474.350 |

**Offerte personali di Sacerdoti non pubblicate singolarmente:**

- |  |                         |   |         |
|--|-------------------------|---|---------|
| 3) Cooperaz. diocesana - Parroci e Vice P. | Voci non<br>dettagliate | » | 30.000  |
| 4) Coop. dioc. - altri Sac. res. in zona   | sopra                   | » | 196.000 |

Totale Sacerdoti	L.	949.700
------------------	----	---------

4	5	6	7	8	9	10	11
Tassazione redditi e sussidi per Parroci emeriti	Offerte Messe binate e trinate	Contributo Insegnanti religione (Parroci o Vice P.)	TOTALE 3+4+5+6	COOPERAZIONE DIOCESANA		Contributo Insegnanti religione (altri Sac. residenti in zona)	TOTALE 7+8+9+10
				Chiese non parr.	Istituti religiosi		
	362.500	171.500	1.014.000	25.000	180.000	419.900	1.638.900
			490.000		250.000		740.000
300.000	285.000		1.030.000		20.000		1.050.000
5.000.000	172.000	77.850	5.649.850		20.000		5.669.850
	124.500		124.500		270.000	54.450	448.950
	10.000		160.000		40.000		200.000
			30.000				30.000
5.300.000	954.000	249.350	8.498.350	25.000	780.000	474.350	9.777.700

**Totale offerte Parrocchie**  
**Totale offerte Sacerdoti**

**L. 9.054.000**  
**» 949.700**

**Totale offerte della Zona 6°**

**L. 10.003.700**

## ZONA 7

PARROCCHIA	N° ablt.	COOPERAZIONE DIOCESANA Comunità parrocchiali		
		Giornata annuale	Giornata Cresime	TOTALE
Gesù Buon Pastore	16.859	250.000		250.000
La Visitazione	7.000	209.300		209.300
Madonna Divina Provvidenza	16.686	733.000	230.000	963.000
N.S. della Guardia	10.587	20.000		20.000
N. S. del S. Cuore (Paradiso)	12.243	112.300		112.300
Pozzo Strada	27.702	555.000		555.000
S. Ermenegildo	7.889	448.500		448.500
S. Giovanna d'Arco	10.478	270.000		270.000
S. Maria Goretti	9.214	109.000		109.000
S. Leonardo Murialdo	9.500	175.000	50.000	225.000
S. Benedetto (1976)	7.000			
	135.158	2.882.100	280.000	3.162.100

## Riepilogo

### A) PARROCCHIE:

- |   |          |    |           |
|---|----------|----|-----------|
| 1) Cooperazione diocesana - giornata e Cresime      | (col. 3) | L. | 3.162.100 |
| 2) Tassazione redditi e sussidi per Parroci emeriti | (col. 4) | »  | 3.200.000 |
| 3) Offerte Messe binate e trinate                   | (col. 5) | »  | 417.500   |
| 4) Cooperazione dioces. - Chiese non parrocchiali   | (col. 8) | »  | 125.000   |
| 5) Cooperazione diocesana - Istituti religiosi      | (col. 9) | »  | 85.000    |

Totale Parrocchie	L.	6.989.600
-------------------	----	-----------

### B) SACERDOTI:

- |   |           |    |         |
|---|-----------|----|---------|
| 1) Contributo Ins. religione - Parroci e Vice P.        | (col. 6)  | L. | 756.250 |
| 2) Contrib. Ins. religione - altri Sacerd. res. in zona | (col. 10) | »  | 428.700 |

*Offerte personali di Sacerdoti non pubblicate singolarmente:*

- |  |                                  |   |         |
|--|----------------------------------|---|---------|
| 3) Cooperaz. diocesana - Parroci e Vice P. | Voci non<br>dettagliate<br>sopra | » | 100.000 |
| 4) Coop. dioc. - altri Sac. res. in zona   |                                  | » | 90.000  |

Totale Sacerdoti	L.	1.374.950
------------------	----	-----------

4	5	6	7	8	9	10	11
Tassazione redditi e sussidi per Parroci emeriti	Offerte Messe binate e trinate	Contributo Insegnanti religione (Parroci o Vice P.)	TOTALE 3+4+5+6	COOPERAZIONE DIOCESANA		Contributo Insegnanti religione (altri Sac. residenti in zona)	TOTALE 7+8+9+10
				Chiese non parr.	Istituti religiosi		
	174.000		424.000				424.000
	24.000	124.650	357.950			171.500	529.450
2.000.000	100.000	171.500	3.234.500				3.234.500
		109.550	129.550			163.750	293.300
	6.000	124.650	242.950				242.950
1.200.000	42.000		1.797.000				1.797.000
	40.500	124.650	613.650				613.650
		101.250	371.250	125.000		93.450	589.700
			109.000		85.000		194.000
	31.000		256.000				256.000
3.200.000	417.500	756.250	7.535.850	125.000	85.000	428.700	8.174.550

**Totale offerte Parrocchie**  
**Totale offerte Sacerdoti**

**L. 6.989.600**  
**» 1.374.950**

**Totale offerte della Zona 7'**

**L. 8.364.550**

**ZONA 8<sup>a</sup>**

PARROCCHIA	N° abit.	1	2	3
		COOPERAZIONE DIOCESANA Comunità parrocchiali		
		Giornata annuale	Giornata Cresime	TOTALE
Gesù Adolescente	19.089	393.500	328.500	722.000
Maria Madre della Chiesa	9.903			
Maria Madre di Misericordia	12.802		30.000	30.000
S. Bernardino	30.387	251.500		251.500
S. Rita da Cascia	27.290	500.000		500.000
Santo Natale	23.582	100.000		100.000
	123.053	1.245.000	358.500	1.603.500

**Riepilogo****A) PARROCCHIE:**

- |   |          |    |           |
|---|----------|----|-----------|
| 1) Cooperazione diocesana - giornata e Cresime      | (col. 3) | L. | 1.603.500 |
| 2) Tassazione redditi e sussidi per Parroci emeriti | (col. 4) | »  | —         |
| 3) Offerte Messe binate e trinate                   | (col. 5) | »  | 874.500   |
| 4) Cooperazione dioces. - Chiese non parrocchiali   | (col. 8) | »  | 65.000    |
| 5) Cooperazione diocesana - Istituti religiosi      | (col. 9) | »  | 100.000   |

Totale Parrocchie	L.	2.643.000
-------------------	----	-----------

**B) SACERDOTI:**

- |   |           |    |         |
|---|-----------|----|---------|
| 1) Contributo Ins. religione - Parroci e Vice P.        | (col. 6)  | L. | 369.350 |
| 2) Contrib. Ins. religione - altri Sacerd. res. in zona | (col. 10) | »  | 294.650 |

*Offerte personali di Sacerdoti non pubblicate singolarmente:*

- |  |                                  |   |         |
|--|----------------------------------|---|---------|
| 3) Cooperaz. diocesana - Parroci e Vice P. | Voci non<br>dettagliate<br>sopra | » | 620.000 |
| 4) Coop. dioc. - altri Sac. res. in zona   |                                  | » | —       |

Totale Sacerdoti	L.	1.284.000
------------------	----	-----------



4	5	6	7	8	9	10	11
Tassazione redditi e sussidi per Parroci emeriti	Offerte Messe binate e trinate	Contributo Insegnanti religione (Parroci o Vice P.)	TOTALE 3+4+5+6	COOPERAZIONE DIOCESANA		Contributo Insegnanti religione (altri Sac. residenti in zona)	TOTALE 7+8+9+10
				Chiese non parr.	Istituti religiosi		
	154.500		876.500		100.000	123.150	1.099.650
	25.000	296.200	321.200				321.200
	146.000		176.000				176.000
			251.500			171.500	423.000
	372.000		872.000	65.000			937.000
	177.000	73.150	350.150				350.150
	874.500	369.350	2.847.350	65.000	100.000	294.650	3.307.000

**Totale offerte Parrocchie**  
**Totale offerte Sacerdoti**

**L. 2.643.000**  
**» 1.284.000**

**Totale offerte della Zona 8\***

**L. 3.927.000**

## ZONA 9'

P A R R O C C H I A	N° abit.	1	2	3
		COOPERAZIONE DIOCESANA Comunità parrocchiali		
		Giornata annuale	Giornata Cresime	TOTALE
Ascensione di N.S.G.C.	13.172			
S. Giovanni Bosco	6.296		100.000	100.000
S. Marco Evangelista	4.918		25.000	25.000
SS. Nome di Maria (Città Giardino)	12.429	50.000		50.000
SS. Redentore	15.518	253.000		253.000
La Pentecoste	12.000		20.000	20.000
	64.333	303.000	145.000	448.000

## Riepilogo

### A) PARROCCHIE:

1) Cooperazione diocesana - giornata e Cresime	(col. 3)	L.	448.000
2) Tassazione redditi e sussidi per Parroci emeriti	(col. 4)	»	—
3) Offerte Messe binate e trinate	(col. 5)	»	91.000
4) Cooperazione dioces. - Chiese non parrocchiali	(col. 8)	»	—
5) Cooperazione diocesana - Istituti religiosi	(col. 9)	»	40.000

Totale Parrocchie      L.      579.000

### B) SACERDOTI:

1) Contributo Ins. religione - Parroci e Vice P.	(col. 6)	L.	233.900
2) Contrib. Ins. religione - altri Sacerd. res. in zona	(col. 10)	»	124.650

*Offerte personali di Sacerdoti non pubblicate singolarmente:*

3) Cooperaz. diocesana - Parroci e Vice P.	Voci non dettagliate sopra	»	—
4) Coop. dioc. - altri Sac. res. in zona		»	30.000

Totale Sacerdoti      L.      388.550

4	5	6	7	8	9	10	11
Tassazione redditi e sussidi per Parroci emeriti	Offerte Messe binate e trinate	Contributo Insegnanti religione (Parroci o Vice P.)	TOTALE 3+4+5+6	COOPERAZIONE DIOCESANA		Contributo Insegnanti religione (altri Sac. residenti in zona)	TOTALE 7+8+9+10
				Chiese non parr.	Istituti religiosi		
			100.000			124.650	224.650
	48.000		73.000				73.000
	43.000	117.050	210.050		40.000		250.050
		116.850	369.850				369.850
			20.000				20.000
	91.000	233.900	772.900		40.000	124.650	937.550

**Totale offerte Parrocchie**  
**Totale offerte Sacerdoti**

**L. 579.000**  
**» 388.550**

**Totale offerte della Zona 9'**

**L. 967.550**

## ZONA 10<sup>a</sup>

PARROCCHIA	N° abit.	1	2	3
		COOPERAZIONE DIOCESANA Comunità parrocchiali		
		Giornata annuale	Giornata Cresime	TOTALE
Immacolata Concezione	10.000			
Lingotto (B.V. Assunta)	16.361	300.000		300.000
Mirafiori (Visitazione e S. Barnaba)	12.985			
S. Giovanni M. Vianney	16.253			
S. Luca	10.477	110.000		110.000
S. Maria delle Rose	23.770	441.000	80.000	521.000
S. Remigio	14.786	180.000		180.000
Santi Apostoli	6.000			
	110.632	1.031.000	80.000	1.111.000

## Riepilogo

### A) PARROCCHIE:

- |   |          |    |           |
|---|----------|----|-----------|
| 1) Cooperazione diocesana - giornata e Cresime      | (col. 3) | L. | 1.111.000 |
| 2) Tassazione redditi e sussidi per Parroci emeriti | (col. 4) | »  | —         |
| 3) Offerte Messe binate e trinate                   | (col. 5) | »  | 713.000   |
| 4) Cooperazione dioces. - Chiese non parrocchiali   | (col. 8) | »  | 163.500   |
| 5) Cooperazione diocesana - Istituti religiosi      | (col. 9) | »  | 95.000    |

Totale Parrocchie	L.	2.082.500
-------------------	----	-----------

### B) SACERDOTI:

- |   |           |    |           |
|---|-----------|----|-----------|
| 1) Contributo Ins. religione - Parroci e Vice P.        | (col. 6)  | L. | 990.000   |
| 2) Contrib. Ins. religione - altri Sacerd. res. in zona | (col. 10) | »  | 1.021.050 |

*Offerte personali di Sacerdoti non pubblicate singolarmente:*

- |  |                                  |   |         |
|--|----------------------------------|---|---------|
| 3) Cooperaz. diocesana - Parroci e Vice P. | Voci non<br>dettagliate<br>sopra | » | 200.000 |
| 4) Coop. dioc. - altri Sac. res. in zona   |                                  | » | 320.000 |

Totale Sacerdoti	L.	2.531.050
------------------	----	-----------

4	5	6	7	8	9	10	11
Tassazione redditi e sussidi per Parroci emeriti	Offerte Messe binate e trinate	Contributo Insegnanti religione (Parroci o Vice P.)	TOTALE 3+4+5+6	COOPERAZIONE DIOCESANA		Contributo Insegnanti religione (altri Sac. residenti in zona)	TOTALE 7+8+9+10
				Chiese non parr.	Istituti religiosi		
	60.000	109.550	169.550				169.550
	295.000	140.300	735.300				735.300
	55.000		55.000			319.600	374.600
		257.100	257.100			343.000	600.100
	22.500	218.600	350.600			163.750	514.350
	172.500	93.450	786.950		95.000		881.950
			180.000	163.500		62.250	405.750
	108.000	171.500	279.500			132.450	411.950
	713.000	990.000	2.814.000	163.500	95.000	1.021.050	4.093.550

**Totale offerte Parrocchie**

**L. 2.082.500**

**Totale offerte Sacerdoti**

**» 2.531.050**

**Totale offerte della Zona 10°**

**L. 4.613.550**

## ZONA 11'

PARROCCHIA	N° abit.	1	2	3
		COOPERAZIONE DIOCESANA Comunità parrocchiali		
		Giornata annuale	Giornata Cresime	TOTALE
Gran Madre di Dio	9.482	100.000		100.000
S. Francesco da Paola	5.403	200.000		200.000
Santa Giulia	15.785			
SS. Annunziata	9.033	405.000		405.000
SS. Nome di Gesù	12.506	67.700	60.000	127.700
	52.209	772.700	60.000	832.700

## Riepilogo

### A) PARROCCHIE:

1) Cooperazione diocesana - giornata e Cresime	(col. 3)	L.	832.700
2) Tassazione redditi e sussidi per Parroci emeriti	(col. 4)	»	260.000
3) Offerte Messe binate e trinate	(col. 5)	»	510.500
4) Cooperazione dioces. - Chiese non parrocchiali	(col. 8)	»	100.000
5) Cooperazione diocesana - Istituti religiosi	(col. 9)	»	1.457.000

Totale Parrocchie	L.	3.160.200
-------------------	----	-----------

### B) SACERDOTI:

1) Contributo Ins. religione - Parroci e Vice P.	(col. 6)	L.	241.500
2) Contrib. Ins. religione - altri Sacerd. res. in zona	(col. 10)	»	1.184.650

#### Offerte personali di Sacerdoti non pubblicate singolarmente:

3) Cooperaz. diocesana - Parroci e Vice P.	Voci non dettagliate sopra	»	420.000
4) Coop. dioc. - altri Sac. res. in zona		»	370.000

Totale Sacerdoti	L.	2.216.150
------------------	----	-----------

4	5	6	7	8	9	10	11
Tassazione redditi e sussidi per Parroci emeriti	Offerte Messe binate e trinate	Contributo Insegnanti religione (Parroci o Vice P.)	TOTALE 3+4+5+6	COOPERAZIONE DIOCESANA		Contributo Insegnanti religione (altri Sac. residenti in zona)	TOTALE 7+8+9+10
				Chiese non parr.	Istituti religiosi		
260.000	167.500		267.500		1.062.000	171.500	1.501.000
	42.000	124.650	366.650		100.000	576.700	1.043.350
	62.500		322.500		170.000	140.300	632.800
	171.000	116.850	692.850	100.000	120.000	296.150	1.209.000
	67.500		195.200		5.000		200.200
260.000	510.500	241.500	1.844.700	100.000	1.457.000	1.184.650	4.586.350

**Totale offerte Parrocchie**  
**Totale offerte Sacerdoti**

**L. 3.160.200**  
**» 2.216.150**

**Totale offerte della Zona 11'**

**L. 5.376.350**

## ZONA 12'

PARROCCHIA	N° abit.	1	2	3
		COOPERAZIONE DIOCESANA Comunità parrocchiali		
		Giornata annuale	Giornata Cresime	TOTALE
Mongreno	310		10.000	10.000
Reaglie	1.032	35.000	20.000	55.000
S. Giulio d'Orta	13.812	300.000		300.000
Santa Croce	13.940			
Sassi	4.637	90.000		90.000
Superga	249			
	33.980	425.000	30.000	455.000

## Riepilogo

### A) PARROCCHIE:

- |   |          |    |           |
|---|----------|----|-----------|
| 1) Cooperazione diocesana - giornata e Cresime      | (col. 3) | L. | 455.000   |
| 2) Tassazione redditi e sussidi per Parroci emeriti | (col. 4) | »  | 3.329.000 |
| 3) Offerte Messe binate e trinate                   | (col. 5) | »  | 586.000   |
| 4) Cooperazione dioces. - Chiese non parrocchiali   | (col. 8) | »  | —         |
| 5) Cooperazione diocesana - Istituti religiosi      | (col. 9) | »  | 75.000    |

Totale Parrocchie	L.	4.445.000
-------------------	----	-----------

### B) SACERDOTI:

- |   |           |    |         |
|---|-----------|----|---------|
| 1) Contributo Ins. religione - Parroci e Vice P.        | (col. 6)  | L. | 537.700 |
| 2) Contrib. Ins. religione - altri Sacerd. res. in zona | (col. 10) | »  | —       |

*Offerte personali di Sacerdoti non pubblicate singolarmente:*

- |  |                                  |   |         |
|--|----------------------------------|---|---------|
| 3) Cooperaz. diocesana - Parroci e Vice P. | Voci non<br>dettagliate<br>sopra | » | 405.000 |
| 4) Coop. dioc. - altri Sac. res. in zona   |                                  | » | 80.000  |

Totale Sacerdoti	L.	1.022.700
------------------	----	-----------



4	5	6	7	8	9	10	11
Tassazione redditi e sussidi per Parroci emeriti	Offerte Messe binate e trinate	Contributo Insegnanti religione (Parroci o Vice P.)	TOTALE 3+4+5+6	COOPERAZIONE DIOCESANA		Contributo Insegnanti religione (altri Sac. residenti in zona)	TOTALE 7+8+9+10
				Chiese non parr.	Istituti religiosi		
	6.000	116.850	132.850		15.000		147.850
	94.500	155.900	305.400				305.400
	225.000		525.000				525.000
3.329.000	54.000		3.383.000				3.383.000
	206.500	116.850	413.350		10.000		423.350
		148.100	148.100		50.000		198.100
3.329.000	586.000	537.700	4.907.700		75.000		4.982.700

**Totale offerte Parrocchie**  
**Totale offerte Sacerdoti**

**L. 4.445.000**  
**» 1.022.700**

**Totale offerte della Zona 12'**

**L. 5.467.700**

**ZONA 13\***

PARROCCHIA	N° abit.	1	2	3
		COOPERAZIONE DIOCESANA Comunità parrocchiali		
		Giornata annuale	Giornata Cresime	TOTALE
Cavoretto	4.048	300.000		300.000
Fioccardo	1.137	100.000		100.000
Madonna del Pilone	5.151	102.600	47.150	149.750
N.S. SS. Sacramento	9.350	70.000		70.000
Pilonetto	3.230	20.000	30.000	50.000
S. Agnese	4.909	255.000	20.000	275.000
S. Margherita	2.837	30.000		30.000
S. Vito	1.609	186.000		186.000
	32.271	1.063.600	97.150	1.160.750

**Riepilogo****A) PARROCCHIE:**

- |   |             |           |
|---|-------------|-----------|
| 1) Cooperazione diocesana - giornata e Cresime      | (col. 3) L. | 1.160.750 |
| 2) Tassazione redditi e sussidi per Parroci emeriti | (col. 4) »  | —         |
| 3) Offerte Messe binate e trinate                   | (col. 5) »  | 1.094.000 |
| 4) Cooperazione dioces. - Chiese non parrocchiali   | (col. 8) »  | —         |
| 5) Cooperazione diocesana - Istituti religiosi      | (col. 9) »  | 895.000   |

Totale Parrocchie	L.	3.149.750
-------------------	----	-----------

**B) SACERDOTI:**

- |   |                                  |           |
|---|----------------------------------|-----------|
| 1) Contributo Ins. religione - Parroci e Vice P.                    | (col. 6) L.                      | 109.550   |
| 2) Contrib. Ins. religione - altri Sacerd. res. in zona             | (col. 10) »                      | 1.200.100 |
| <i>Offerte personali di Sacerdoti non pubblicate singolarmente:</i> |                                  |           |
| 3) Cooperaz. diocesana - Parroci e Vice P.                          | Voci non<br>dettagliate<br>sopra | » 150.000 |
| 4) Coop. dioc. - altri Sac. res. in zona                            |                                  | » 600.000 |

Totale Sacerdoti	L.	2.059.650
------------------	----	-----------

4	5	6	7	8	9	10	11
Tassazione redditi e sussidi per Parroci emeriti	Offerte Messe binate e trinate	Contributo Insegnanti religione (Parroci o Vice P.)	TOTALE 3+4+5+6	CCOPERAZIONE DIOCESANA		Contributo Insegnanti religione (altri Sac. residenti in zona)	TOTALE 7+8+9+10
				Chiese non parr.	Istituti religiosi		
	155.000		455.000		75.000	319.600	849.600
			100.000			140.250	240.250
	79.000		228.750		121.000		349.750
	231.000		301.000		249.000	288.400	838.400
	5.000	109.550	164.550		10.000	101.250	275.800
	462.000		737.000		380.000	350.600	1.467.600
	20.000		50.000		60.000		110.000
	142.000		328.000				328.000
	1.094.000	109.550	2.364.300		895.000	1.200.100	4.459.400

**Totale offerte Parrocchie**  
**Totale offerte Sacerdoti**

**L. 3.149.750**  
**» 2.059.650**

**Totale offerte della Zona 13<sup>e</sup>**

**L. 5.209.400**

**ZONA 14<sup>a</sup>**

PARROCCHIA	N° abit.	1	2	3
		COOPERAZIONE DIOCESANA Comunità parrocchiali		
		Giornata annuale	Giornata Cresime	TOTALE
Ala di Stura (SS. Nicolao e Grato)	514			
Balme	149			
Ala di Stura (fr. Mondrone)				
Cafasse	3.560	120.000		120.000
Cafasse (fr. Monasterolo)				
Cantoira	608	20.000		20.000
Ceres	1.119	100.000		100.000
Chialamberto	446			
Coassolo (S. Nicolao) - (Ss. Pietro e P.)	1.308	50.155		50.155
Fiano	1.911	60.000		60.000
Germagnano	1.204	50.000		50.000
Groscavallo (S.M. Maddalena)				
(Bonzo) (Forno A.G.)	249			
Lanzo	5.568	111.500	50.000	161.500
Lemie	437			
Mezenile	1.136			
Monastero di Lanzo e Chiaves	514			
Pessinetto			25.000	25.000
Pessinetto (fr. Gisola)	815		15.000	15.000
Pessinetto (Fr. Fuori)				
Traves	591			
Usseglio	421			
Vallo T. e Varisella	1263	92.000		92.000
Viù (S. Martino)			50.000	50.000
Viù (fr. Bertesseno)	1.642			
Viù (fr. Col S. Giov.)		30.000		30.000
	23.455	633.655	140.000	773.655

**Riepilogo****A) PARROCCHIE:**

- |   |             |           |
|---|-------------|-----------|
| 1) Cooperazione diocesana - giornata e Cresime      | (col. 3) L. | 773.655   |
| 2) Tassazione redditi e sussidi per Parroci emeriti | (co. 4) »   | 413.000   |
| 3) Offerte Messe binate e trinate                   | (col. 5) »  | 1.924.400 |
| 4) Cooperazione dioces. - Chiese non parrocchiali   | (col. 8) »  | —         |
| 5) Cooperazione diocesana - Istituti religiosi      | (col. 9) »  | 175.000   |

Totale Parrocchie	L.	3.286.055
-------------------	----	-----------

4	5	6	7	8	9	10	11
Tassazione redditi e sussidi per Parroci emeriti	Offerte Messe binate e trinate	Contributo Insegnanti religione (Parroci o Vice P.)	TOTALE 3+4+5+6	COOPERAZIONE DIOCESANA		Contributo Insegnanti religione (altri Sac. residenti in zona)	TOTALE 7+8+9+10
				Chiese non parr.	Istituti religiosi		
	52.500		52.500				52.500
413.000	8.000	85.650	626.650				626.650
	135.000	77.850	232.850				232.850
	150.000		250.000				250.000
		109.550	109.550				109.550
	30.000		80.155				80.155
	202.500		262.500				262.500
	79.000	54.450	183.450				183.450
	49.500		49.500				49.500
	511.400	101.250	774.150		175.000		949.150
	24.000		24.000				24.000
	396.000		396.000				396.000
	12.000	116.850	128.850				128.850
	22.500		47.500				47.500
		155.900	170.900				170.900
	67.500		67.500				67.500
	5.000		5.000				5.000
			92.000				92.000
	125.500		175.500				175.500
		54.450	54.450				54.450
	54.000		84.000				84.000
413.000	1.924.400	755.950	3.867.005		175.000		4.042.005

**B) SACERDOTI:**

1) Contributo Ins. religione - Parroci e Vice P. (col. 6) L. 755.950

2) Contrib. Ins. religione - altri Sacerd. res. in zona (col. 10) » —

*Offerte personali di Sacerdoti non pubblicate singolarmente:*

3) Cooperaz. diocesana - Parroci e Vice P. » 364.700

4) Coop. dioc. - altri Sac. res. in zona » 200.000

Totale Sacerdoti L. 1.320.650

**Totale offerte Parrocchie L. 3.286.055**

**Totale offerte Sacerdoti » 1.320.650**

**Totale offerte della Zona 14° L. 4.606.705**

**ZONA 15'**

PARROCCHIA	N° abit.	1	2	3
		COOPERAZIONE DIOCESANA Comunità parrocchiali		
		Giornata annuale	Giornata Cresime	TOTALE
Busano	1.072			
Canischio	371	5.000		5.000
Cuornè	9.606	281.000		281.000
Favria	3.967	177.750		177.750
Forno Canavese	4.247		200.000	200.000
Oglianico (SS. Annunziata)				
Oglianico (fr. Benne)	1.254	40.000		40.000
Pertusio	644	20.000		20.000
Prascorsano	688			
Pratiglione	717			
Rivara e Camagna	2.553	155.000		155.000
Salassa	1.590	100.000	20.000	120.000
S. Colombano Belmonte	319	5.000		5.000
S. Ponso Canavese	288			
Valperga	3.582	210.000		210.000
	30.798	993.750	220.000	1.213.750

**Riepilogo****A) PARROCCHIE:**

- |   |          |    |           |
|---|----------|----|-----------|
| 1) Cooperazione diocesana - giornata e Cresime      | (col. 3) | L. | 1.213.750 |
| 2) Tassazione redditi e sussidi per Parroci emeriti | (col. 4) | »  | —         |
| 3) Offerte Messe binate e trinate                   | (col. 5) | »  | 2.118.000 |
| 4) Cooperazione dioces. - Chiese non parrocchiali   | (col. 8) | »  | —         |
| 5) Cooperazione diocesana - Istituti religiosi      | (col. 9) | »  | 10.000    |

Totale Parrocchie	L.	3.341.750
-------------------	----	-----------

**B) SACERDOTI:**

- |   |                                  |    |           |
|---|----------------------------------|----|-----------|
| 1) Contributo Ins. religione - Parroci e Vice P.                    | (col. 6)                         | L. | 1.063.650 |
| 2) Contrib. Ins. religione - altri Sacerd. res. in zona             | (col. 10)                        | »  | —         |
| <i>Offerte personali di Sacerdoti non pubblicate singolarmente:</i> |                                  |    |           |
| 3) Cooperaz. diocesana - Parroci e Vice P.                          | Voci non<br>dettagliate<br>sopra | »  | 80.000    |
| 4) Coop. dioc. - altri Sac. res. in zona                            |                                  | »  | 50.000    |

Totale Sacerdoti	L.	1.193.650
------------------	----	-----------

4	5	6	7	8	9	10	11
Tassazione redditi e sussidi per Parroci emeriti	Offerte Messe binate e trinate	Contributo Insegnanti religione (Parroci o Vice P.)	TOTALE 3+4+5+6	COOPERAZIONE DIOCESANA		Contributo Insegnanti religione (altri Sac. residenti in zona)	TOTALE 7+8+9+10
				Chiese non parr.	Istituti religiosi		
	115.000		115.000				115.000
	4.000	112.950	121.950				121.950
	239.000	116.850	636.850				636.850
	225.000	124.650	527.400				527.400
	275.000		475.000		10.000		485.000
	75.000		75.000				75.000
		171.500	211.500				211.500
	44.000	93.450	157.450				157.450
	64.000	101.250	165.250				165.250
	438.000		438.000				438.000
	90.000		245.000				245.000
	200.000		320.000				320.000
	9.000	171.500	185.500				185.500
		171.500	171.500				171.500
	340.000		550.000				550.000
	2.118.000	1.063.650	4.395.400		10.000		4.405.400

**Totale offerte Parrocchie**  
**Totale offerte Sacerdoti**

**L. 3.341.750**  
**» 1.193.650**

**Totale offerte della Zona 15'**

**L. 4.535.400**

**ZONA 16<sup>a</sup>**

P A R R O C C H I A	N° abit.	1	2	3
		COOPERAZIONE DIOCESANA Comunità parrocchiali		
		Giornata annuale	Giornata Cresime	TOTALE
Balangero	2.937	100.000	50.000	150.000
Barbania	1.202	45.000		45.000
Caselle (S. Giovanni)	8.707		50.000	50.000
Caselle (S. Maria)		250.000		250.000
Ciriè (S. Giovanni)		100.000		100.000
Ciriè (S. Martino)	17.240			
Ciriè (fr. Devesi)				
Corio (S. Genesio)				
Corio (fr. Benne)	2.915			
Corio (fr. Piano Audi)				
Front		40.000	80.000	120.000
Front (fr. Grange)	1.327			
Rivarossa	844	50.000		50.000
Grosso Canavese	883			
Levone	522			
Mathi	4.239			
Nole	5.080			
Nole (fr. Grange)				
Robassomero				
Rocca Canavese	1.533			
S. Carlo Canavese	2.943	25.000		25.000
S. Francesco al Campo	3.339	30.000		30.000
S. Maurizio Can.	7.215		130.000	130.000
S. Maurizio (fr. Ceretta)				
S. Maurizio (fr. Malanghero)			30.000	30.000
Vauda Inferiore (S. Nicolao)	1.109			
Vauda Superiore (S. Bernardo)				
Villanova Canavese	1.096	50.000		50.000
	65.268	690.000	340.000	1.030.000

**Riepilogo****A) PARROCCHIE:**

- |   |             |           |
|---|-------------|-----------|
| 1) Cooperazione diocesana - giornata e Cresime      | (col. 3) L. | 1.030.000 |
| 2) Tassazione redditi e sussidi per Parroci emeriti | (col. 4) »  | —         |
| 3) Offerte Messe binate e trinate                   | (col. 5) »  | 3.744.000 |
| 4) Cooperazione dioces. - Chiese non parrocchiali   | (col. 8) »  | —         |
| 5) Cooperazione diocesana - Istituti religiosi      | (col. 9) »  | 10.000    |

<b>Totale Parrocchie</b>	<b>L.</b>	<b>4.784.000</b>
--------------------------	-----------	------------------



4	5	6	7	8	9	10	11
Tassazione redditi e sussidi per Parroci emeriti	Offerte Messe binate e trinate	Contributo Insegnanti religione (Parroci o Vice P.)	TOTALE 3+4+5+6	COOPERAZIONE DIOCESANA		Contributo Insegnanti religione (altri Sac. residenti in zona)	TOTALE 7+8+9+10
				Chiese non parr.	Istituti religiosi		
	37.500	70.050	257.550				257.550
	205.500		250.500				250.500
			50.000				50.000
	650.000	132.450	1.032.450				1.032.450
	100.000		200.000				200.000
	175.500	116.850	292.350			171.500	463.850
	339.000		339.000				339.000
		170.050	170.050				170.050
	~ 41.000		41.000				41.000
	39.500		39.500				39.500
	134.500	124.650	379.150				379.150
	381.000		431.000				431.000
	270.000		270.000				270.000
	153.000	85.650	238.650				238.650
	127.000	93.450	220.450				220.450
		171.500	171.500				171.500
	18.000		18.000				18.000
	120.000	54.450	174.450				174.450
	145.000		170.000				170.000
	102.000		132.000			257.150	389.150
	316.000		446.000		10.000		456.000
	115.500		115.500				115.500
	123.000	124.650	277.650				277.650
	10.000		10.000				10.000
	39.000		39.000				39.000
	102.000		152.000				152.000
	3.744.000	1.143.750	5.917.750		10.000	428.650	6.356.400

**B) SACERDOTI:**

- |   |                            |           |
|---|----------------------------|-----------|
| 1) Contributo Ins. religione - Parroci e Vice P.                    | (col. 6) L.                | 1.143.750 |
| 2) Contrib. Ins. religione - altri Sacerd. res. in zona             | (col. 10) »                | 428.650   |
| <i>Offerte personali di Sacerdoti non pubblicate singolarmente:</i> |                            |           |
| 3) Cooperaz. diocesana - Parroci e Vice P.                          | Voci non dettagliate sopra | » 665.000 |
| 4) Coop. dioc. - altri Sac. res. in zona                            | »                          | —         |

Totale Sacerdoti L. 2.237.400

<b>Totale offerte Parrocchie</b>	<b>L. 4.784.000</b>
<b>Totale offerte Sacerdoti</b>	<b>» 2.237.400</b>
<b>Totale offerte della Zona 16'</b>	<b>L. 7.021.400</b>

## ZONA 17<sup>a</sup>

P A R R O C C H I A	N° abit.	1	2	3
		COOPERAZIONE DIOCESANA Comunità parrocchiali		
		Giornata annuale	Giornata Cresime	TOTALE
Borgaro	5.909			
Collegno (fr. Savonera)	2.000		35.000	35.000
Druento	6.587	200.000		200.000
Venaria (Natività M.V.)				
Venaria (S. Francesco)	23.684	362.000		362.000
Venaria (fr. Altessano)		62.000	35.000	97.000
	38.180	624.000	70.000	694.000

## Riepilogo

### A) PARROCCHIE:

- |   |          |    |           |
|---|----------|----|-----------|
| 1) Cooperazione diocesana - giornata e Cresime      | (col. 3) | L. | 694.000   |
| 2) Tassazione redditi e sussidi per Parroci emeriti | (col. 4) | »  | —         |
| 3) Offerte Messe binate e trinate                   | (col. 5) | »  | 317.500   |
| 4) Cooperazione dioces. - Chiese non parrocchiali   | (col. 8) | »  | —         |
| 5) Cooperazione diocesana - Istituti religiosi      | (col. 9) | »  | 1.060.000 |

Totale Parrocchie	L.	2.071.500
-------------------	----	-----------

### B) SACERDOTI:

- |   |                                  |    |         |
|---|----------------------------------|----|---------|
| 1) Contributo Ins. religione - Parroci e Vice P.                    | (col. 6)                         | L. | 241.500 |
| 2) Contrib. Ins. religione - altri Sacerd. res. in zona             | (col. 10)                        | »  | 148.100 |
| <i>Offerte personali di Sacerdoti non pubblicate singolarmente:</i> |                                  |    |         |
| 3) Cooperaz. diocesana - Parroci e Vice P.                          |                                  | »  | 100.000 |
| 4) Coop. dioc. - altri Sac. res. in zona                            | Voci non<br>dettaggiate<br>sopra | »  | —       |

Totale Sacerdoti	L.	489.600
------------------	----	---------

4	5	6	7	8	9	10	11
Tassazione redditi e sussidi per Parroci emeriti	Offerte Messe binate e trinate	Contributo Insegnanti religione (Parroci o Vice P.)	TOTALE 3+4+5+6	CCOPERAZIONE DIOCESANA		Contributo Insegnanti religione (altri Sac. residenti in zona)	TOTALE 7+8+9+10
				Chiese non parr.	Istituti religiosi		
	10.000		45.000		1.050.000		1.050.000
	94.500	124.650	419.150			148.100	45.000
	104.000		104.000		10.000		567.250
	75.000	116.850	553.850				114.000
	34.000		131.000				553.850
							131.000
	317.500	241.500	1.253.000		1.060.000	148.100	2.461.100

**Totale offerte Parrocchie**  
**Totale offerte Sacerdoti**

**L. 2.071.500**  
**» 489.600**

**Totale offerte della Zona 17"**

**L. 2.561.100**

**ZONA 18'**

P A R R O C C H I A	N° ablt.	1	2	3
		COOPERAZIONE DIOCESANA Comunità parrocchiali		
		Giornata annuale	Giornata Cresime	TOTALE
Brandizzo	6.653	200.000		200.000
Leinì	9.425	52.000	50.000	102.000
Caselle (fr. Mappano)	4.500			
S. Mauro Tor. (S. Maria)		100.000		100.000
S. Mauro (Oltre Po - S. Benedetto)	13.230		40.000	40.000
S. Mauro (Pescatori - S. Anna)		50.000		50.000
Settimo T. (S. Giuseppe art.)		141.500	60.000	201.500
Settimo T. (S. Maria)			50.000	50.000
Settimo T. (S. Pietro in V.)	43.950	1.400.000		1.400.000
Settimo T. (fr. Mezzi Po)		15.000		15.000
Volpiano	8.548	450.000	100.000	550.000
	86.306	2.408.500	300.000	2.708.500

**Riepilogo****A) PARROCCHIE:**

- |   |            |              |
|---|------------|--------------|
| 1) Cooperazione diocesana - giornata e Cresime      | (col. 3)   | L. 2.708.500 |
| 2) Tassazione redditi e sussidi per Parroci emeriti | (col. 4) » | 1.450.000    |
| 3) Offerte Messe binate e trinate                   | (col. 5) » | 1.980.000    |
| 4) Cooperazione dioces. - Chiese non parrocchiali   | (col. 8) » | 24.000       |
| 5) Cooperazione diocesana - Istituti religiosi      | (col. 9) » | 10.000       |

Totale Parrocchie	L. 6.172.500
-------------------	--------------

**B) SACERDOTI:**

- |   |                                  |              |
|---|----------------------------------|--------------|
| 1) Contributo Ins. religione - Parroci e Vice P.                    | (col. 6)                         | L. 1.488.700 |
| 2) Contrib. Ins. religione - altri Sacerd. res. in zona             | (col. 10) »                      | 148.100      |
| <i>Offerte personali di Sacerdoti non pubblicate singolarmente:</i> |                                  |              |
| 3) Cooperaz. diocesana - Parroci e Vice P.                          | Voci non<br>dettagliate<br>sopra | » 380.000    |
| 4) Coop. dioc. - altri Sac. res. in zona                            |                                  | » 100.000    |

Totale Sacerdoti	L. 2.116.800
------------------	--------------

4	5	6	7	8	9	10	11
Tassazione redditi e sussidi per Parroci emeriti	Offerte Messe binate e trinate	Contributo Insegnanti religione (Parroci o Vice P.)	TOTALE 3+4+5+6	COOPERAZIONE DIOCESANA		Contributo Insegnanti religione (altri Sac. residenti in zona)	TOTALE 7+8+9+10
				Chiese non parr.	Istituti religiosi		
500.000	435.000	140.300	775.300			148.100	775.300
			602.000				750.100
	18.000	93.450	111.450				111.450
	294.000		394.000				394.000
	13.500	77.850	131.350				131.350
	45.000		95.000				95.000
950.000		374.000	575.500				575.500
	325.500	234.200	609.700				609.700
	849.000	296.150	3.495.150	24.000			3.519.150
		101.250	116.250				116.250
		171.500	721.500		10.000		731.500
1.450.000	1.980.000	1.488.700	7.627.200	24.000	10.000	148.100	7.809.300

**Totale offerte Parrocchie**  
**Totale offerte Sacerdoti**

**L. 6.172.500**  
**» 2.116.800**

**Totale offerte della Zona 18°**

**L. 8.289.300**

## ZONA 19°

PARROCCHIA	N° abit.	COOPERAZIONE DIOCESANA Comunità parrocchiali		
		Giornata annuale	Giornata Cresime	TOTALE
Casalborgone	1.576	87.000	10.000	97.000
Castagneto Po (S. Pietro) - (S. Genesio)	924	74.150	65.000	139.150
Castiglione T.	4.167		100.000	100.000
Castiglione (fr. Cordova)				
Baldissero (fr. Rivodora)	220	15.000		15.000
Gassino (SS. Pietro e Paolo)		200.000		200.000
Gassino (fr. Bardassano)	8.675		30.000	30.000
Gassino (fr. Bussolino)		15.000		15.000
Lauriano (Assunzione M.V.)		100.000		100.000
Lauriano (fr. Piazzo)	1.182			
Rivalba	725	104.500		104.500
S. Raffaele Cimena	1.971			
S. Raffaele (fr. Piana)		50.000		50.000
S. Sebastiano Po			15.000	15.000
S. Sebastiano Po (fr. Moriondo)	1.360		15.000	15.000
Sciolze	739		24.000	24.000
	21.539	645.650	259.000	904.650

## Riepilogo

### A) PARROCCHIE:

- |   |             |           |
|---|-------------|-----------|
| 1) Cooperazione diocesana - giornata e Cresime      | (col. 3) L. | 904.650   |
| 2) Tassazione redditi e sussidi per Parroci emeriti | (col. 4) »  | 480.000   |
| 3) Offerte Messe binate e trinate                   | (col. 5) »  | 1.791.500 |
| 4) Cooperazione dioces. - Chiese non parrocchiali   | (col. 8) »  | —         |
| 5) Cooperazione diocesana - Istituti religiosi      | (col. 9) »  | —         |

Totale Parrocchie	L.	3.176.150
-------------------	----	-----------

### B) SACERDOTI:

- |   |                                  |           |
|---|----------------------------------|-----------|
| 1) Contributo Ins. religione - Parroci e Vice P.                    | (col. 6) L.                      | 475.300   |
| 2) Contrib. Ins. religione - altri Sacerd. res. in zona             | (col. 10) »                      | —         |
| <i>Offerte personali di Sacerdoti non pubblicate singolarmente:</i> |                                  |           |
| 3) Cooperaz. diocesana - Parroci e Vice P.                          | Voci non<br>dettagliate<br>sopra | » 125.000 |
| 4) Coop. dioc. - altri Sac. res. in zona                            | »                                | —         |

Totale Sacerdoti	L.	600.300
------------------	----	---------

4	5	6	7	8	9	10	11
Tassazione redditi e sussidi per Parroci emeriti	Offerte Messe binate e trinate	Contributo Insegnanti religione (Parroci o Vice P.)	TOTALE 3+4+5+6	COOPERAZIONE DIOCESANA		Contributo Insegnanti religione (altri Sac. residenti in zona)	TOTALE 7+8+9+10
				Chiese non parr.	Istituti religiosi		
480.000	51.000	171.500	319.500				319.500
	218.000		357.150				357.150
	102.000	101.250	303.250				303.250
	82.500		97.500				97.500
	265.500	140.300	1.085.800				1.085.800
	13.500		43.500				43.500
			15.000				15.000
	200.000		300.000				300.000
	7.000		7.000				7.000
	264.000		368.500				368.500
	306.000		306.000				306.000
	79.500		129.500				129.500
	165.000	62.250	242.250				242.250
			15.000				15.000
	37.500		61.500				61.500
480.000	1.791.500	475.300	3.651.450				3.651.450

**Totale offerte Parrocchie**  
**Totale offerte Sacerdoti**

**L. 3.176.150**  
**» 600.300**

**Totale offerte della Zona 19'**

**L. 3.776.450**

**ZONA 20\***

PARROCCHIA	N° abit.	1	2	3
		COOPERAZIONE DIOCESANA Comunità parrocchiali		
		Giornata annuale	Giornata Cresime	TOTALE
Avigliana (S. Maria)		15.000		15.000
Avigliana (S. Giovanni)	9.092	170.000		170.000
Avigliana (fr. Drubiaglio)		95.000	15.000	110.000
Buttiglieria Alta (S. Marco)				
Buttiglieria Alta (fr. Ferriere)	3.879	180.000		180.000
Coazze (S. Maria)		48.000		48.000
Coazze (Indiritto)	2.701			
Coazze (fr. Forno)				
Cumiana (S. Maria della Motta)				
Cumiana (fr. Verna)				
Cumiana (fr. Allivellatori)				
Cumiana (fr. Costa)	5.864			
Cumiana (fr. Tavernette)				
Cumiana (fr. Pieve)				
Giaveno (S. Lorenzo)				
Giaveno (fr. Maddalena)		18.500		18.500
Giaveno (fr. Provonda)	11.178	30.000		30.000
Giaveno (fr. Sala)		13.000	10.000	23.000
Reano	880	20.000		20.000
Sangano	1.798	130.000	10.000	140.000
Trana	1.933	25.000		25.000
Valgioie	313	20.000		20.000
	37.638	764.500	35.000	799.500

**Riepilogo****A) PARROCCHIE:**

- |   |          |    |           |
|---|----------|----|-----------|
| 1) Cooperazione diocesana - giornata e Cresime      | (col. 3) | L. | 799.500   |
| 2) Tassazione redditi e sussidi per Parroci emeriti | (col. 4) | »  | 643.000   |
| 4) Offerte Messe binate e trinate                   | (col. 5) | »  | 3.622.500 |
| 4) Cooperazione dioces. - Chiese non parrocchiali   | (col. 8) | »  | 79.180    |
| 5) Cooperazione diocesana - Istituti religiosi      | (col. 9) | »  | 15.000    |

Totale Parrocchie	L.	5.159.180
-------------------	----	-----------



4	5	6	7	8	9	10	11
Tassazione redditi e sussidi per Parroci emeriti	Offerte Messe binate e trinate	Contributo Insegnanti religione (Parroci o Vice P.)	TOTALE 3+4+5+6	COOPERAZIONE DIOCESANA		Contributo Insegnanti religione (altri Sac. residenti in zona)	TOTALE 7+8+9+10
				Chiese non parr.	Istituti religiosi		
	84.000		99.000				99.000
	150.000	101.250	421.250				421.250
	300.000	155.900	565.900				565.900
	45.000		45.000				45.000
	380.000	109.550	669.550	29.000			698.550
	478.500	54.450	580.950	40.000			620.950
	148.000		148.000				148.000
	293.500	101.250	394.750				394.750
43.000	58.500		101.500			18.200	18.200
							101.500
600.000	150.000	171.500	321.500				321.500
	480.500		1.080.500	10.180	15.000	272.750	1.378.430
	30.000		48.500				48.500
	281.000		311.000				311.000
	20.000	116.850	159.850				159.850
		148.100	168.100				168.100
	167.000		307.000				307.000
	438.000		463.000				463.000
	118.500		138.500				138.500
643.000	3.622.500	958.850	6.023.850	79.180	15.000	290.950	6.408.980

B) SACERDOTI:

- |   |                            |           |
|---|----------------------------|-----------|
| 1) Contributo Ins. religione - Parroci e Vice P.                    | (col. 6) L.                | 958.850   |
| 2) Contrib. Ins. religione - altri Sacerd. res. in zona             | (col. 10) »                | 290.950   |
| <i>Offerte personali di Sacerdoti non pubblicate singolarmente:</i> |                            |           |
| 3) Cooperaz. diocesana - Parroci e Vice P.                          | Voci non dettagliate sopra | » 120.000 |
| 4) Coop. dioc. - altri Sac. res. in zona                            | »                          | 50.000    |

Totale Sacerdoti L. 1.419.800

**Totale offerte Parrocchie L. 5.159.180**  
**Totale offerte Sacerdoti » 1.419.800**

**Totale offerte della Zona 20° L. 6.578.980**

**ZONA 21'**

P A R R O C C H I A	N° abit.	COOPERAZIONE DIOCESANA Comunità parrocchiali		
		Giornata annuale	Giornata Cresime	TOTALE
Alpignano (S. Martino)	12.555			
Alpignano (SS. Annunziata)				
Caselette	1.607			
Collegno (Ss. Massimo e Pietro)			50.000	50.000
Collegno (fr. Leumann - S. Elisabetta)	43.207			
Collegno (fr. Regina Margh.)		50.000	60.000	110.000
Givoletto	1.261			
Grugliasco (S. Cassiano)				
Grugliasco (S. Francesco)	31.472	150.000		150.000
Grugliasco (S. Maria)		12.500	49.500	62.000
Grugliasco (fr. Gerbido)				
La Cassa	852		40.000	40.000
Pianezza	9.553		25.000	25.000
Rivoli (S. Bartolomeo)		60.000		60.000
Rivoli (S. Bernardo)		115.000	20.000	135.000
Rivoli (S. Maria d. Stella)		50.000	50.000	100.000
Rivoli (S. Martino)	50.605	50.000		50.000
Rivoli (fr. Cascine Vica)			50.000	50.000
Rivoli (S. Giov. Bosco)		50.000		50.000
Rivoli (fr. Tetti Neirotti)		25.000		25.000
Rosta	2.381	60.000		60.000
S. Gillio	1.437			
Val della Torre)				
Val della Torre (fr. Brione)	2.241			
Villarbasse	1.673		5.000	5.000
	158.844	622.500	349.500	972.000

**Riepilogo****A) PARROCCHIE:**

- |   |            |            |
|---|------------|------------|
| 1) Cooperazione diocesana - giornata e Cresime      | (col. 3)   | L. 972.000 |
| 2) Tassazione redditi e sussidi per Parroci emeriti | (col. 4) » | 4.264.660  |
| 3) Offerte Messe binate e trinate                   | (col. 5) » | 2.020.500  |
| 4) Cooperazione dioces. - Chiese non parrocchiali   | (col. 8) » | —          |
| 5) Cooperazione diocesana - Istituti religiosi      | (col. 9) » | 70.000     |

Totale Parrocchie	L. 7.327.160
-------------------	--------------

4	5	6	7	8	9	10	11
Tassazione redditi e sussidi per Parroci emeriti	Offerte Messe binate e trinate	Contributo Insegnanti religione (Parroci o Vice P.)	TOTALE 3+4+5+6	COOPERAZIONE DIOCESANA		Contributo Insegnanti religione (altri Sac. residenti in zona)	TOTALE 7+8+9+10
				Chiese non parr.	Istituti religiosi		
2.500.000	50.000		50.000				50.000
	70.000	116.850	186.850				186.850
	122.500		2.672.500				2.672.500
1.652.660			110.000				110.000
	62.500		62.500				62.500
	24.000		1.676.660			171.500	1.848.160
		109.550	259.550			65.350	324.900
	51.000		113.000				113.000
	78.000	148.100	226.100				226.100
	30.000		70.000				70.000
	274.500	171.500	471.000			335.000	806.000
	185.500		245.500				245.500
	79.500		214.500				214.500
	153.000	109.550	362.550		55.000	171.500	589.050
	192.000		242.000				242.000
	45.000	202.500	297.500		15.000	101.250	413.750
	6.000	109.550	165.550			101.250	266.800
	87.500	62.250	174.750				174.750
	131.000		191.000				191.000
	89.500		89.500				89.500
	75.000		75.000				75.000
	40.000	116.850	156.850				156.850
	112.000	93.450	384.450				384.450
4.264.660	2.020.500	1.240.150	8.497.310		70.000	945.850	9.513.160

B) SACERDOTI:

- 1) Contributo Ins. religione - Parroci e Vice P. (col. 6) L. 1.240.150
  - 2) Contrib. Ins. religione - altri Sacerd. res. in zona (col. 10) » 945.850
- Offerte personali di Sacerdoti non pubblicate singolarmente:*
- |  |                            |   |         |
|--|----------------------------|---|---------|
| 3) Cooperaz. diocesana - Parroci e Vice P. | Voci non dettagliate sopra | » | 335.000 |
| 4) Coop. dioc. - altri Sac. res. in zona   |                            | » | 400.000 |

Totale Sacerdoti L. 2.921.000

<b>Totale offerte Parrocchie</b>	<b>L. 7.327.160</b>
<b>Totale offerte Sacerdoti</b>	<b>» 2.921.000</b>

**Totale offerte della Zona 21' L. 10.248.160**

**ZONA 22<sup>a</sup>**

PARROCCHIA	N° abit.	1	2	3
		COOPERAZIONE DIOCESANA Comunità parrocchiali		
		Giornata annuale	Giornata Cresime	TOTALE
Airasca	1.920		200.000	200.000
Beinasco (S. Giacomo)		80.000	60.500	140.500
Beinasco (fr. Borgaretto)	18.102			
Beinasco (fr. (Fornaci)				
Bruino	4.456	30.000	10.000	40.000
Candiolo	3.015		100.000	100.000
None	5.610		100.000	100.000
Orbassano	17.851	500.000	500.000	1.000.000
Piovasco (S. Francesco)			200.000	200.000
Piovasco (S. Vito)	12.580			
Rivalta	12.036		70.000	70.000
Volvera	3.954		60.000	60.000
	79.524	610.000	1.300.500	1.910.500

**Riepilogo****A) PARROCCHIE:**

- |   |          |    |           |
|---|----------|----|-----------|
| 1) Cooperazione diocesana - giornata e Cresime      | (col. 3) | L. | 1.910.500 |
| 2) Tassazione redditi e sussidi per Parroci emeriti | (col. 4) | »  | 68.370    |
| 3) Offerte binate e trinate                         | (col. 5) | »  | 1.155.000 |
| 4) Cooperazione dioces. - Chiese non parrocchiali   | (col. 8) | »  | —         |
| 5) Cooperazione diocesana - Istituti religiosi      | (col. 9) | »  | 15.000    |

Totale Parrocchie	L.	3.148.870
-------------------	----	-----------

**B) SACERDOTI:**

- |   |           |    |           |
|---|-----------|----|-----------|
| 1) Contributo Ins. religione - Parroci e Vice P.        | (col. 6)  | L. | 1.216.000 |
| 2) Contrib. Ins. religione - altri Sacerd. res. in zona | (col. 10) | »  | 343.000   |
- Offerte personali di Sacerdoti non pubblicate singolarmente:*
- |  |                                  |   |         |
|--|----------------------------------|---|---------|
| 3) Cooperaz. diocesana - Parroci e Vice P. | Voci non<br>dettagliate<br>sopra | » | 600.000 |
| 4) Coop. dioc. - altri Sac. res. in zona   |                                  | » | 650.000 |

Totale Sacerdoti	L.	2.809.000
------------------	----	-----------

4	5	6	7	8	9	10	11
Tassazione redditi e sussidi per Parroci emeriti	Offerte Messe binate e trinate	Contributo Insegnanti religione (Parroci o Vice P.)	TOTALE 3+4+5+6	COOPERAZIONE DIOCESANA		Contributo Insegnanti religione (altri Sac. residenti in zona)	TOTALE 7+8+9+10
				Chiese non parr.	Istituti religiosi		
	268.500		468.500				468.500
	75.000	140.300	355.800		5.000		360.800
	25.500	116.850	142.350			171.500	313.850
	22.500	109.550	132.050				132.050
	32.000	101.250	173.250				173.250
	114.000	163.750	377.750				377.750
	90.000		190.000				190.000
	52.500	132.450	1.184.950		10.000	171.500	1.366.450
	75.000	218.100	493.100				493.100
	256.000	155.900	481.900				481.900
68.370	144.000	77.850	350.220				350.220
68.370	1.155.000	1.216.000	4.349.870		15.000	343.000	4.707.870

**Totale offerte Parrocchie**  
**Totale offerte Sacerdoti**

**L. 3.148.870**  
**» 2.809.000**

**Totale offerte della Zona 22<sup>a</sup>**

**L. 5.957.870**

**ZONA 23\***

PARROCCHIA	N° abit.	1	2	3
		COOPERAZIONE DIOCESANA Comunità parrocchiali		
		Giornata annuale	Giornata Cresime	TOTALE
La Loggia	5.440	60.000	80.000	140.000
Moncalieri (N.S. d. Vittorie)		180.000		180.000
Moncalieri (S. Bernardo)		100.000		100.000
Moncalieri (S. Egidio)				
Moncalieri (S. Maria d. Scala)		349.500		349.500
Moncalieri (S. Matteo)		20.000	150.000	170.000
Moncalieri (S. Vincenzo)	61.924	63.500		63.500
Moncalieri (fr. Tagliaferro)		12.000		12.000
Moncalieri (fr. Moriondo)		30.000		30.000
Moncalieri (fr. Palera)				
Moncalieri (fr. Revigliasco)		50.000		50.000
Moncalieri (fr. Testona)		218.000	20.625	238.625
Nichelino (Regina Mundi)				
Nichelino (S. Edoardo)	45.761			
Nichelino (SS. Trinità)		130.000	80.000	210.000
Nichelino (fr. Stupinigi)		15.000	15.000	30.000
Trofarello	8.327	100.000		100.000
Trofarello (Valle Sauglio)		80.000		80.000
	121.452	1.408.000	345.625	1.753.625

**Riepilogo****A) PARROCCHIE:**

- |   |             |           |
|---|-------------|-----------|
| 1) Cooperazione diocesana - giornata e Cresime      | (col. 3) L. | 1.753.625 |
| 2) Tassazione redditi e sussidi per Parroci emeriti | (col. 4) »  | 1.220.000 |
| 3) Offerte Messe binate e trinate                   | (col. 5) »  | 2.931.000 |
| 4) Cooperazione dioces. - Chiese non parrocchiali   | (col. 8) »  | 50.000    |
| 5) Cooperazione diocesana - Istituti religiosi      | (col. 9) »  | 1.201.880 |

Totale Parrocchie	L.	7.156.505
-------------------	----	-----------

**B) SACERDOTI:**

- |   |                                  |           |
|---|----------------------------------|-----------|
| 1) Contributo Ins. religione - Parroci e Vice P.                    | (col. 6) L.                      | 693.350   |
| 2) Contrib. Ins. religione - altri Sacerd. res. in zona             | (col. 10) »                      | 483.300   |
| <i>Offerte personali di Sacerdoti non pubblicate singolarmente:</i> |                                  |           |
| 3) Cooperaz. diocesana - Parroci e Vice P.                          | Voci non<br>dettagliate<br>sopra | » 440.000 |
| 4) Coop. dioc. - altri Sac. res. in zona                            |                                  | » 170.000 |

Totale Sacerdoti	L.	1.786.650
------------------	----	-----------

4	5	6	7	8	9	10	11
Tassazione redditi e sussidi per Parroci emeriti	Offerte Messe binate e trinate	Contributo Insegnanti religione (Parroci o Vice P.)	TOTALE 3+4+5+6	COOPERAZIONE DIOCESANA		Contributo Insegnanti religione (altri Sac. residenti in zona)	TOTALE 7+8+9+10
				Chiese non parr.	Istituti religiosi		
500.000	217.000		357.000				357.000
	58.500		238.500				238.500
	150.000		250.000				250.000
	361.000		361.000		1.031.880		1.392.880
	402.000	241.550	1.493.050	50.000	120.000		1.663.050
	37.500	101.250	308.750				308.750
	102.000		165.500				165.500
	66.000		78.000				78.000
	117.500		147.500				147.500
70.000	140.000		260.000				260.000
	237.000	124.650	600.275		50.000	171.500	821.775
	168.000	124.650	292.650			140.300	432.950
650.000	63.000		63.000				63.000
	426.000		1.286.000				1.286.000
	187.500		217.500				217.500
	99.000	101.250	300.250			171.500	471.750
	99.000		179.000				179.000
1.220.000	2.931.000	693.350	6.597.975	50.000	1.201.880	483.300	8.333.155

**Totale offerte Parrocchie**  
**Totale offerte Sacerdoti**

**L. 7.156.505**  
**» 1.786.650**

**Totale offerte della Zona 23°**

**L. 8.943.155**

**ZONA 24'**

PARROCCHIA	N° abit.	1	2	3
		COOPERAZIONE DIOCESANA Comunità parrocchiali		
		Giornata annuale	Giornata Cresime	TOTALE
Andezeno	1.365	6.000	20.000	26.000
Aramengo (S. Antonio)		50.000		50.000
Aramengo (fr. Marmorito)	641	50.000	25.000	75.000
Passerano (Marmorito - Airali)				
Arignano	731	36.000		36.000
Baldissero	1.393		50.000	50.000
Berzano S. Pietro	298	50.000		50.000
Buttiglieria d'Asti (S. Martino)		80.000		80.000
Buttiglieria d'Asti (fr. Crivelle)	1.776	65.000		65.000
Cambiano (SS. Vincenzo e A.)		60.000		60.000
Cambiano (fr. Madonna Scala)	4.499			
Castelnuovo D.B.	2.606			
Chieri (S. Maria della Scala)		400.000		400.000
Chieri (S. Giacomo)		100.000		100.000
Chieri (S. Giorgio)		100.000	100.000	200.000
Chieri (S. Luigi)	31.177	50.000	20.000	70.000
Chieri (fr. Airali)		25.000		25.000
Chieri (fr. Pessione)			100.000	100.000
Cinzano	286			
Marentino				
Marentino (fr. Vernone)	683			
Marentino (fr. Avuglione)		40.000		40.000
Mombello T.	300	194.000		194.000
Moncucco	808			
Moncucco (fr. S. Giorgio)				
Montaldo T.	420	50.000		50.000
Moriondo T.				
Moriondo T. (fr. Bausone)	637	40.000		40.000
Passerano - Marmorito		50.000		50.000
Passerano-M. (fr. Primeglio)	559			
Passerano M. (fr. Schierano)		100.000		100.000
Pavarolo	341			



4	5	6	7	8	9	10	11
Tassazione redditi e sussidi per Parroci emeriti	Offerte Messe binate e trinate	Contributo Insegnanti religione (Parroci o Vice P.)	TOTALE 3+4+5+6	COOPERAZIONE DIOCESANA		Contributo Insegnanti religione (altri Sac. residenti in zona)	TOTALE 7+8+9+10
				Chiese non parr.	Istituti religiosi		
	339.000		365.000				365.000
	28.500		78.500				78.500
			75.000				75.000
	30.000		66.000				66.000
	129.000		179.000				179.000
	61.500		111.500				111.500
	165.000		245.000				245.000
	96.000		161.000				161.000
	286.500	101.250	447.750				447.750
	555.000		955.000	158.500	30.000	459.850	1.603.350
	70.000		170.000			140.300	310.300
	40.000		240.000		100.000		340.000
	73.000		143.000				143.000
	14.000		39.000				39.000
	7.500		107.500				107.500
	49.000	109.550	158.550				158.550
	347.600		347.600				347.600
			40.000				40.000
	168.000		362.000				362.000
	6.000		56.000				56.000
	46.000		86.000				86.000
	37.500	171.500	259.000				259.000
			100.000				100.000
	3.000		3.000				3.000

PARROCCHIA	N° abit.	1	2	3
		COOPERAZIONE DIOCESANA Comunità parrocchiali		
		Giornata annuale	Giornata Cresime	TOTALE
Pecetto T.	2.173	45.000		45.000
Pino T.	7.249	140.000		140.000
Pino T. (fr. Valle Ceppi)		94.000		94.000
Poirino	6.511			
Poirino (fr. Banna)				
Poirino (fr. Favari)				
Poirino (fr. Marocchi)				
Poirino (fr. La Longa)		30.000		30.000
Poirino (fr. Ternavasso)				
Poirino (fr. Torre Valgorrera)				
Riva presso Chieri	2.247	150.000	60.000	210.000
Santena	9.065		250.000	250.000
	75.765	2.005.000	625.000	2.630.000

## Riepilogo

### A) PARROCCHIE:

- |   |          |    |           |
|---|----------|----|-----------|
| 1) Cooperazione diocesana - giornata e Cresime      | (col. 3) | L. | 2.630.000 |
| 2) Tassazione redditi e sussidi per Parroci emeriti | (col. 4) | »  | 594.145   |
| 3) Offerte Messe binate e trinate                   | (col. 5) | »  | 3.780.100 |
| 4) Cooperazione dioces. - Chiese non parrocchiali   | (col. 8) | »  | 188.500   |
| 5) Cooperazione diocesana - Istituti religiosi      | (col. 9) | »  | 130.000   |

Totale Parrocchie	L.	7.322.745
-------------------	----	-----------

### B) SACERDOTI:

- |   |                                  |    |         |
|---|----------------------------------|----|---------|
| 1) Contributo Ins. religione - Parroci e Vice P.                    | (col. 6)                         | L. | 927.550 |
| 2) Contrib. Ins. religione - altri Sacerd. res. in zona             | (col. 10)                        | »  | 600.150 |
| <i>Offerte personali di Sacerdoti non pubblicate singolarmente:</i> |                                  |    |         |
| 3) Cooperaz. diocesana - Parroci e Vice P.                          |                                  | »  | 535.000 |
| 4) Coop. dioc. - altri Sac. res. in zona                            | Voci non<br>dettagliate<br>sopra | »  | 450.000 |

Totale Sacerdoti	L.	2.512.700
------------------	----	-----------

4	5	6	7	8	9	10	11
Tassazione redditi e sussidi per Parroci emeriti	Offerte Messe binate e trinate	Contributo Insegnanti religione (Parroci o Vice P.)	TOTALE 3+4+5+6	COOPERAZIONE DIOCESANA		Contributo Insegnanti religione (altri Sac. residenti in zona)	TOTALE 7+8+9+10
				Chiese non parr.	Istituti religiosi		
	451.500		496.500	30.000			526.500
	175.000	116.850	431.850				431.850
			94.000				94.000
155.645	31.500	77.850	264.995				264.995
	180.000		180.000				180.000
	72.000	124.650	196.650				196.650
	10.500		40.500				40.500
		132.450	132.450				132.450
			210.000				210.000
438.500	307.500	93.450	1.089.450				1.089.450
594.145	3.780.100	927.550	7.931.795	188.500	130.000	600.150	8.850.445

**Totale offerte Parrocchie**  
**Totale offerte Sacerdoti**

**L. 7.322.745**  
**» 2.512.700**

**Totale offerte della Zona 24<sup>a</sup>**

**L. 9.835.445**

**ZONA 25\***

PARROCCHIA	N° abit.	COOPERAZIONE DIOCESANA Comunità parrocchiali		
		Giornata annuale	Giornata Cresime	TOTALE
Castagnole P.	1.481			
Cavour	5.071			
Cercenasco	1.563	100.000		100.000
Faule	396		50.000	50.000
Garzigliana	562	50.000		50.000
Moretta	3.720	215.000	25.000	240.000
Piscina	2.367	75.000		75.000
Polonghera	1.146	60.000		60.000
Scalenghe	2.422			
Scalenghe (fr. Pieve)				
Vigone (S. Caterina)	4.893	50.000	50.000	100.000
Vigone (S. Maria)				
Villafranca P. (S. Maddalena)		135.000	100.000	235.000
Villafranca P. (S. Stefano)		30.000		30.000
Villafranca P. (fr. Mad. Orti)	4.843	160.000		160.000
Villafranca P. (fr. Mottura)				
Villafranca P. (fr. S. Luca)				
Virle	852		95.000	95.000
	29.316	875.000	320.000	1.195.000

**Riepilogo**
**A) PARROCCHIE:**

- |   |             |           |
|---|-------------|-----------|
| 1) Cooperazione diocesana - giornata e Cresime      | (col. 3) L. | 1.195.000 |
| 2) Tassazione redditi e sussidi per Parroci emeriti | (col. 4) »  | 4.701.015 |
| 3) Offerte Messe binate e trinate                   | (col. 5) »  | 3.142.000 |
| 4) Cooperazione dioces. - Chiese non parrocchiali   | (col. 8) »  | —         |
| 5) Cooperazione diocesana - Istituti religiosi      | (col. 9) »  | —         |

Totale Parrocchie      L. 9.038.015

**B) SACERDOTI:**

- |   |                                  |           |
|---|----------------------------------|-----------|
| 1) Contributo Ins. religione - Parroci e Vice P.                    | (col. 6) L.                      | 441.400   |
| 2) Contrib. Ins. religione - altri Sacerd. res. in zona             | (col. 10) »                      | 163.750   |
| <i>Offerte personali di Sacerdoti non pubblicate singolarmente:</i> |                                  |           |
| 3) Cooperaz. diocesana - Parroci e Vice P.                          | Voci non<br>dettagliate<br>sopra | » 397.500 |
| 4) Coop. dioc. - altri Sac. res. in zona                            |                                  | » 150.000 |

Totale Sacerdoti      L. 1.152.650

4	5	6	7	8	9	10	11
Tassazione redditi e sussidi per Parroci emeriti	Offerte Messe binate e trinate	Contributo Insegnanti religione (Parroci o Vice P.)	TOTALE 3+4+5+6	COOPERAZIONE DIOCESANA		Contributo Insegnanti religione (altri Sac. residenti in zona)	TOTALE 7+8+9+10
				Chiese non parr.	Istituti religiosi		
	322.500		322.500				322.500
	709.500		709.500				709.500
	75.000		175.000				175.000
100.000	15.000		165.000				165.000
			50.000				50.000
1.593.515	333.000	148.100	2.314.615				2.314.615
	46.500	77.850	199.350				199.350
	45.000		105.000				105.000
	266.000		266.000				266.000
	105.000	85.650	190.650			163.750	354.400
207.500	180.000		487.500				487.500
2.200.000	100.000		2.300.000				2.300.000
600.000	559.500		1.394.500				1.394.500
							116.350
	210.000		370.000				370.000
	95.000		95.000				95.000
	30.000	93.450	218.450				218.450
4.701.015	3.142.000	441.400	9.479.415			163.750	9.643.165

**Totale offerte Parrocchie**  
**Totale offerte Sacerdoti**

**L. 9.038.015**  
**» 1.152.650**

**Totale offerte della Zona 25'**

**L. 10.190.665**

**ZONA 26<sup>a</sup>**

PARROCCHIA	N° abit.	COOPERAZIONE DIOCESANA Comunità parrocchiali		
		Giornata annuale	Giornata Cresime	TOTALE
Caramagna	2.061	150.000		150.000
Carignano	9.407	540.000		540.000
Carmagnola (Ss. Pietro e Paolo)			150.000	150.000
Carmagnola (S. Giovanni)		117.000		117.000
Carmagnola (bg. S. Michele)		130.000		130.000
Carmagnola (bg. S. Bernardo)				
Carmagnola (bg. Salsasio)	22.399	100.000		100.000
Carmagnola (fr. Casanova)		20.000		20.000
Carmagnola (fr. Motta)		34.000		34.000
Carmagnola (fr. Tuninetti)				
Carmagnola (fr. Vallongo)		150.000		150.000
Casalgrasso	1.118	100.000		100.000
Cavallerleone	624			
Lombriasco	858	30.000		30.000
Murello	975			
Osasio	513	50.000	50.000	100.000
Pancalieri	1.803			
Piobesi	2.338	110.000		110.000
Racconigi (S. Giovanni)		80.000		80.000
Racconigi (S. Maria)	9.573	400.000		400.000
Villastellone		100.000		100.000
Villastellone (bg. Cornalese)	4.566			
Vinovo (S. Bartolomeo)		100.000		100.000
Vinovo (fr. Garino)	8.374			
	64.609	2.211.000	200.000	2.411.000

**Riepilogo****A) PARROCCHIE:**

- |   |          |              |
|---|----------|--------------|
| 1) Cooperazione diocesana - giornata e Cresime      | (col. 3) | L. 2.411.000 |
| 2) Tassazione redditi e sussidi per Parroci emeriti | (col. 4) | » 1.040.000  |
| 3) Offerte Messe binate e trinate                   | (col. 5) | » 2.935.500  |
| 4) Cooperazione dioces. - Chiese non parrocchiali   | (col. 8) | » —          |
| 5) Cooperazione diocesana - Istituti religiosi      | (col. 9) | » —          |

Totale Parrocchie      L. 6.386.500

4	5	6	7	8	9	10	11
Tassazione redditi e sussidi per Parroci emeriti	Offerte Messe binate e trinate	Contributo Insegnanti religione (Parroci o Vice P.)	TOTALE 3+4+5+6	COOPERAZIONE DIOCESANA		Contributo Insegnanti religione (altri Sac. residenti in zona)	TOTALE 7+8+9+10
				Chiese non parr.	Istituti religiosi		
	139.000		289.000				289.000
180.000	237.500	109.550	1.067.050			296.150	1.363.200
	500.000	124.650	774.650			140.300	914.950
			117.000				117.000
		116.850	246.850				246.850
	90.000		90.000				90.000
	50.000		150.000				150.000
	101.000	124.650	245.650				245.650
	7.500	124.650	166.150				166.150
	56.000		56.000				56.000
	10.000		160.000				160.000
	10.000		110.000				110.000
	48.000		48.000				48.000
	60.000		90.000				90.000
	192.000		192.000				192.000
110.000	150.000		250.000				250.000
	125.000		235.000				235.000
	173.000		283.000				283.000
750.000	66.000		896.000			148.100	1.044.100
	265.000		665.000				665.000
	60.000		160.000			171.500	331.500
	27.000		27.000				27.000
	493.500	140.300	733.800				733.800
	75.000		75.000				75.000
1.040.000	2.935.500	740.650	7.127.150			756.050	7.883.200

**B) SACERDOTI:**

- |   |                              |         |
|---|------------------------------|---------|
| 1) Contributo Ins. religione - Parroci e Vice P.                    | (col. 6) L.                  | 740.650 |
| 2) Contrib. Ins. religione - altri Sacerd. res. in zona             | (col. 10) »                  | 756.050 |
| <i>Offerte personali di Sacerdoti non pubblicate singolarmente:</i> |                              |         |
| 3) Cooperaz. diocesana - Parroci e Vice P.                          | Voci non dettagliate sopra » | 520.000 |
| 4) Coop. dioc. - altri Sac. res. in zona                            | »                            | 130.000 |

Totale Sacerdoti L. 2.146.700

<b>Totale offerte Parrocchie</b>	<b>L. 6.386.500</b>
<b>Totale offerte Sacerdoti</b>	<b>» 2.146.700</b>

**Totale offerte della Zona 26° L. 8.533.200**

**ZONA 27**

PARROCCHIA	N° abit.	COOPERAZIONE DIOCESANA Comunità parrocchiali		
		Giornata annuale	Giornata Cresime	TOTALE
Bra (S. Andrea)	25.073	260.000		260.000
Bra (S. Antonino)			300.000	300.000
Bra (S. Giovanni)		320.000		320.000
Bra (fr. Bandito)		85.000	50.000	135.000
Bra (fr. Boschetto)	4.531	101.600		101.600
Cavallermaggiore (Pieve)				
Cavallermaggiore (S. Michele)				
Cavallermaggiore (fr. Foresto)				
Cavallermaggiore (Mad. Pilone)	1.883			
Marene				
Monasterolo di Sav.		100.000		100.000
Sanfré		50.000	50.000	100.000
Savigliano (S. Andrea)	19.210	150.000	50.000	200.000
Savigliano (S. Giovanni)				
Savigliano (S. Maria Pieve)			100.000	100.000
Savigliano (S. Pietro)		50.000		50.000
Savigliano (S. Salvatore)	5.439	53.500		53.500
Sommariva Bosco			25.000	25.000
	59.329	1.170.100	575.000	1.745.100

**Riepilogo**
**A) PARROCCHIE:**

- |   |          |    |           |
|---|----------|----|-----------|
| 1) Cooperazione diocesana - giornata e Cresime      | (col. 3) | L. | 1.745.100 |
| 2) Tassazione redditi e sussidi per Parroci emeriti | (col. 4) | »  | 5.821.984 |
| 3) Offerte Messe binate e trinate                   | (col. 5) | »  | 3.857.000 |
| 4) Cooperazione dioces. - Chiese non parrocchiali   | (col. 8) | »  | 60.000    |
| 5) Cooperazione diocesana - Istituti religiosi      | (col. 9) | »  | 30.000    |

Totale Parrocchie	L.	11.514.084
-------------------	----	------------

**B) SACERDOTI:**

- |   |           |    |         |
|---|-----------|----|---------|
| 1) Contributo Ins. religione - Parroci e Vice P.        | (col. 6)  | L. | 506.500 |
| 2) Contrib. Ins. religione - altri Sacerd. res. in zona | (col. 10) | »  | 577.200 |

*Offerte personali di Sacerdoti non pubblicate singolarmente:*

- |  |                                  |   |         |
|--|----------------------------------|---|---------|
| 3) Cooperaz. diocesana - Parroci e Vice P. | Voci non<br>dettagliate<br>sopra | » | 490.000 |
| 4) Coop. dioc. - altri Sac. res. in zona   |                                  | » | 425.000 |

Totale Sacerdoti	L.	1.998.700
------------------	----	-----------



4	5	6	7	8	9	10	11
Tassazione redditi e sussidi per Parroci emeriti	Offerte Messe binate e trinate	Contributo Insegnanti religione (Parroci o Vice P.)	TOTALE 3+4+5+6	COOPERAZIONE DIOCESANA		Contributo Insegnanti religione (altri Sac. residenti in zona)	TOTALE 7+8+9+10
				Chiese non parr.	Istituti religiosi		
3.280.354	141.500		3.681.854				3.681.854
885.370	136.500		1.321.870				1.321.870
264.560	506.000		1.090.560		15.000	171.500	1.277.060
	90.000		225.000				225.000
	124.000		225.600		5.000		230.600
574.500	212.000	124.650	911.150				911.150
	15.000	171.500	186.500				186.500
	136.000		136.000				136.000
	486.000		486.000				486.000
261.000	280.500		641.500				641.500
	162.000	70.050	332.050				332.050
476.500	380.000		1.056.500	50.000			1.106.500
	300.000		300.000			171.500	471.500
	90.000		190.000			124.650	314.650
	592.500		642.500	10.000			652.500
79.700	110.500		243.700				243.700
	94.500	140.300	259.800		10.000	109.550	379.350
5.821.984	3.857.000	506.500	11.930.584	60.000	30.000	577.200	12.597.784

**Totale offerte Parrocchie**  
**Totale offerte Sacerdoti**

**L. 11.514.084**  
**» 1.998.700**

**Totale offerte della Zona 27°**

**L. 13.512.784**

## OTTOBRE MISSIONARIO

La Conferenza Episcopale Italiana ha stabilito che ottobre divenga il « mese missionario » dell'anno, ed ha dedicato le cinque domeniche a particolari finalità che esprimano i vari aspetti della collaborazione.

La prima domenica (3 ottobre), consacrata alla preghiera, accoglie attorno alla Eucarestia « *centro e culmine dell'evangelizzazione* » il Popolo di Dio per una manifestazione di fede e di amore verso la Chiesa missionaria.

La seconda (10 ottobre) riguarda in modo particolare i malati; impegna all'offerta della sofferenza a complemento misterioso ed efficace della redenzione divina.

La terza (17 ottobre), dedicata alle vocazioni interessa soprattutto i giovani per la conoscenza e l'apprezzamento d'una vita offerta a servizio delle missioni, nei suoi vari aspetti: sacerdotale, religioso e laico.

La quarta (24 ottobre) « *Giornata missionaria Mondiale* » pone ogni cristiano di fronte al « *grave dovere* » di contribuire di persona al sostegno delle opere create dai missionari nei territori di evangelizzazione, partecipando in tal modo alla diffusione della Buona Novella.

L'ultima (31 ottobre), « *Giornata del ringraziamento* », esprime la gratitudine dei credenti per il dono della fede ricevuta; gratitudine che si manifesta soprattutto collaborando ad espandere il Vangelo nel mondo. E' anche la giornata del rinnovo delle iscrizioni alle Pontificie Opere Missionarie.

### Invocazioni per la « Preghiera dei fedeli » nelle domeniche di ottobre

#### Domenica 3 ottobre

« *Perchè le iniziative di preghiera, in preparazione alla Giornata Missionaria, ottengano dal Signore che tutti i popoli Lo conoscano e vengano alla Chiesa come a Madre: preghiamo fratelli.* »

#### Domenica 10 ottobre

« *Perchè i nostri sacrifici, in preparazione alla Giornata Missionaria, uniti al sacrificio eucaristico di Cristo, ottengano dal Signore conforto e perseveranza ai missionari che annunziano il Suo nome a tutti i popoli: preghiamo fratelli.* »

#### Domenica 17 ottobre

« *Perchè si diffonda nei cuori, soprattutto dei giovani, l'interessamento e l'entusiasmo per l'ideale missionario, suscitando in ogni parte del mondo un risveglio di vocazioni alla causa delle missioni; con l'invocazione insegnataci da Gesù: "Manda o Signore, operai nel tuo campo", preghiamo fratelli.* »

## Domenica 24 ottobre - **Giornata Missionaria Mondiale**

Tutta la preghiera dei fedeli è di ispirazione missionaria. Se ne trova copia nella busta inviata dal Centro Diocesano.

## Domenica 31 ottobre

*« Perchè, grati a Dio per l'inestimabile dono della fede ricevuta e coscienti "della nostra responsabilità in ordine alla diffusione del Vangelo" (Ad Gentes, 6) possiamo costantemente e validamente cooperare alla salvezza delle genti, preghiamo fratelli ».*

E' opportuno che tutte le Messe della Giornata Missionaria vengano celebrate con i formulari « per l'evangelizzazione dei popoli » inclusi nella busta inviata dal Centro Missionario a tutte le Parrocchie ed Enti della Diocesi.

Copie dei medesimi si possono gratuitamente ritirare presso il Centro Missionario.

## **Avvertenze**

★ In questo periodo sono sospese le collette ed iniziative varie riguardanti particolari missionari o missioni, affinché l'interessamento e gli aiuti possano venire concentrati sulle Opere Missionarie della Chiesa (Decreto di Propaganda Fide).

★ L'Ufficio Missionario Diocesano mette a disposizione sussidi e materiale vario, utili alla celebrazione del Mese e della Giornata Missionaria.

## **CENTRO CONSULENZA FAMILIARE**

Il Centro di Consulenza Familiare è costituito da un gruppo di persone particolarmente sensibili ai problemi della famiglia e dei rapporti a due. Degli esperti in vari settori delle scienze umane approfondiscono con gli utenti le dinamiche interne della coppia e dei rapporti familiari, per aiutare a risolvere i conflitti interpersonali.

L'ufficio, in corso Matteotti 11, V piano, è regolarmente aperto il martedì, ore 9-12; il mercoledì ore 18-20; il giovedì ore 16-20.

La consulenza è gratuita e assolutamente riservata. Le prenotazioni per i colloqui si ricevono telefonicamente, al n. 51.32.85.

VARIE
-------

## ESERCIZI SPIRITUALI

### Villa Santa Croce

10099 San Mauro To. - Tel. (011) 521.565

- |               |   |
|---------------|---|
| 3- 8 ottobre  | <i>sacerdoti</i> (pred. can. Giuseppe Agnese)       |
| 7-13 novembre | <i>sacerdoti</i> (pred. p. Giovenale Bauducco s.j.) |

### Villa Fonte Viva

Compagnia di S. Paolo

21016 Luino (Varese) - Tel. (0332) 52.506

- |                |                              |
|----------------|------------------------------|
| 10-15 ottobre  | <i>sacerdoti e religiosi</i> |
| 14-19 novembre | <i>sacerdoti e religiosi</i> |

### Monastero « Santa Croce »

19030 Bocca di Magra (La Spezia) - Tel. (0187) 65791 - 65258

- |               |  |
|---------------|--|
| 17-23 ottobre | <i>sacerdoti</i> (pred. p. Fedele Quadri carm. scalzo) |
| 7-13 novembre | <i>sacerdoti</i>                                       |

### Villa Mater Dei

Varese - Tel. (0332) 238.530

- |                |                              |
|----------------|------------------------------|
| 10-15 ottobre  | <i>sacerdoti e religiosi</i> |
| 14-19 novembre | <i>sacerdoti e religiosi</i> |

### Villa Sacro Cuore

Triuggio (Varese) - Tel. (0362) 30101 - 31126

- |                |   |
|----------------|---|
| 17-22 ottobre  | <i>sacerdoti e religiosi</i> (pred. p. Alessandro Seurani s.j.) |
| 7-12 novembre  | <i>sacerdoti e religiosi</i> (pred. p. Luigi Rosa s.j.)         |
| 13-22 dicembre | <i>sacerdoti e religiosi</i>                                    |

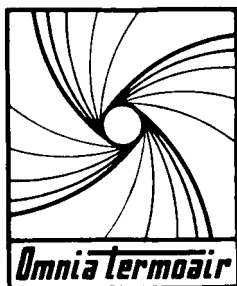

## L'ORGANIZZAZIONE SPECIALIZZATA NEL RISCALDAMENTO DELLE CHIESE

PROPONE:

**Nuovi economici generatori d'aria calda  
a metano e gasolio**

**Assenza di refrattario - bassi consumi di energia elettrica e combustibile - garanzia 5 anni**

**Alcuni impianti realizzati negli ultimi 15 anni:**

Chiesa Parr. SS. Annunziata Torino - Chiesa Parr. S. Croce Torino - Chiesa Parr. S. Giacomo Torino - Chiesa Parr. S.S. Crocifisso Torino - Chiesa Parr. Mirafiori Torino - Chiesa di Cristo Re Torino - Chiesa Parr. di Bertolla Torino - Chiesa Parr. di Corio Canavese - Chiesa Parr. di Buttigliera Alta - Chiesa Parr. di Scalenghe - Chiesa Parr. di Mottura Villafranca - Chiesa Parr. di Casellette - Chiesa Parr. di Brione Valdellatorre - Chiesa Parr. S. Matteo Moncalieri - Chiesa Parr. Riva di Chieri - Chiesa Parr. S. Francesco Piossasco - Chiesa Parr. S. Giacomo Chieri - Chiesa Parr. Andezeno - Chiesa Parr. Moriondo - Chiesa Parr. Moncucco - Chiesa Parr. S. Stefano Villafranca - Chiesa Parr. Drubiaglio - Chiesa Parr. La Loggia - Chiesa Parr. Collegiata Rivoli - Chiesa Parr. Grugliasco - Chiesa Parr. Cascine Vica - Chiesa Parr. S. Carlo Canavese - Chiesa Parr. S. Francesco al Campo - Chiesa Parr. Valperga - Chiesa Parr. Coazze - Chiesa Parr. Ala di Stura - Chiesa Parr. Regina Margherita - Chiesa Parr. S. Elisabetta Leumann - Chiesa Parr. S. Maria Grugliasco - Chiesa Parr. Isolabella - Chiesa Parr. Malanghero - Chiesa Parr. Bruino - Chiesa Parr. Mombello - Chiesa Parr. Busano - Chiesa Parr. Montaldo - Chiesa Parr. Barbania - Chiesa Parr. S. Maria Avigliana - Chiesa Parr. Cinzano - Nuovo Oratorio Parr. Orbassano - Nuovo Oratorio S. Maria Maddalena Villafranca - Nuovo Oratorio Parr. None - Chiesa Parr. Villarfocchiardo - Chiesa Parr. Chiusa San Michele - Chiesa Parr. San Maurizio Pinerolo - Chiesa Parr. Cuore Imm. Maria Pinerolo - Chiesa Parr. S. Cuore Luserna S. Giovanni - Chiesa Parr. Buriasco - Chiesa Parr. S. Secondo (Pinerolo) - Chiesa Parr. Bricherasio - Chiesa Parr. Cantalupa - Concistoro Valdese Luserna S. Giovanni - Concistoro Valdese Ricalaretto Chiotti - Comunità d'Agape Prali - Chiesa Parr. S. Giusto Can. - Chiesa Parr. Vico Can. - Chiesa Parr. Pavone - Chiesa Parr. Quincinetto - Chiesa Parr. Lombardore - Chiesa Parr. Palazzo Can. - Chiesa Parr. Piverone.

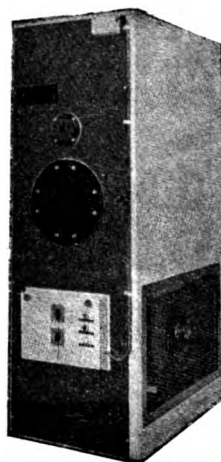

**Ottima valutazione del Vs. vecchio generatore - Interpellateci!!!**

***Omnia termair* V. della Rocca, 10 - Tel. 88.27.25 - 10123 TORINO**

AUTOMATISMI E CASTELLI PER CAMPANE — OROLOGI DA TORRE — CAMPANE  
CONCERTI DI CAMPANE — RIFUSIONE DI VECCHIE CAMPANE

# CAPANNI Piemonte

del Dr. Ing. Cav. ENRICO CAPANNI

15011 ACQUI TERME (Alessandria)

Via Morandi (ang. Via Giordano Bruno) - Telefono (0144) 39.36

L'alta specializzazione conseguita anche nella costruzione di **comandi elettrici ed elettronici per campane e orologi da torre**, ci permette di assicurare i Reverendi Parroci che sarà di loro massimo interesse interpellarci per qualsiasi lavoro riguardante non solo le campane, ma anche il suono delle stesse.

**PREVENTIVI E SOPRALLUOGHI GRATUITI**



(da una foto in Fiera a Milano)

La « CAPANNI PIEMONTE » è una diramazione della famosa Fonderia **CAPANNI Cav. Uff. PAOLO**, fondata in Castelnovo ne' Monti (Reggio Emilia) nel 1846, la quale ha fuso la Monumentale CAMPANA DEI CADUTI (Rovereto) - Diametro mt. 3,31 - Peso netto q.li 226,39, motorizzandola (la più grande campana del mondo che suoni a distesa elettricamente).

In Piemonte abbiamo eseguito moltissimi lavori in campane, comandi elettrici ed elettronici, orologi da torre.

**OVUNQUE ABBIAMO RISCOSSO UN LUSINGHIERO SUCCESSO.**

Disponiamo inoltre di un regolare servizio di manutenzione, non solo di nostri impianti, ma anche di vecchi impianti di qualsiasi marca.

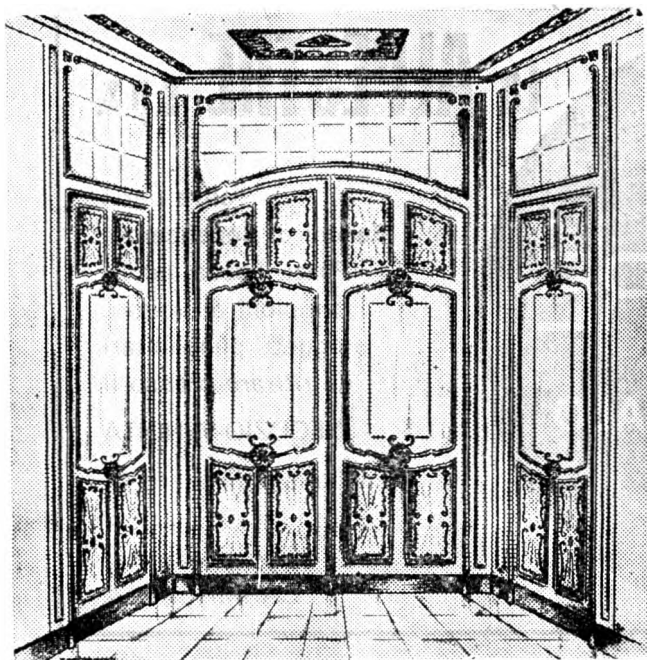

Parrocchia Natività di M. V. Torino

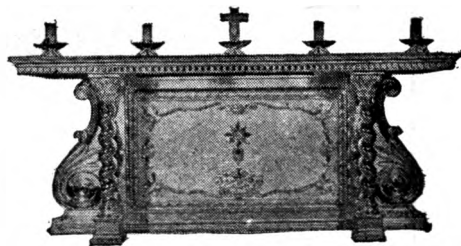

Parrocchia Exilles

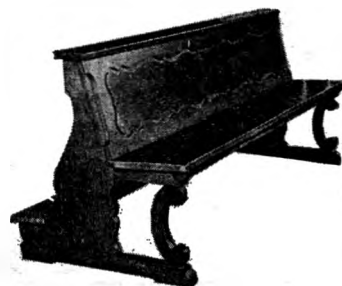

Parrocchia S. Ambrogio

## ARREDAMENTI CHIESE



# Cecchet

Via Vandalino, 23 - 25  
10141 TORINO - ☎ 790.405



Opera G. Maestro Forno di Coazze



Cappella Colle del Lys

ORATORI — ASILI — COMUNITA'

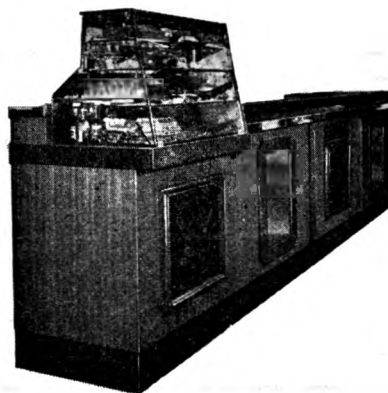

A  
CARMAGNOLA  
V. Gruassa, 8 - B. Salsasio

DISTILLERIA LIQUORI

SPECIALITA'

# ALPESTRE

RICCO ASSORTIMENTO

## CONFEZIONI REGALO

Con i famosi Prodotti dei  
REV. FRATELLI MARISTI

*VISITATECI*

# La ALPESTRE s.p.a.

offre per i  
Banchi di Beneficenza,  
Pozzi, Pesca, ecc....  
campioni di liquori,  
e oggetti pubblicitari  
da ritirare presso il  
NEGOZIO-VENDITA  
dello stabilimento di  
V. Gruassa, 8  
B.go SALSASIO  
CARMAGNOLA



## Sartoria - Arredi - Paramenti sacri

C. Palestro 14 (ang. V. Bertola) - 10122 TORINO - Tel. 54.42.51

### Tutto per la Chiesa e il Clero

- Reparto Arredi e Paramenti sacri - Forniture complete per Chiesa di ogni tipo.
- Candele di ogni tipo e grandezza - Ceroli liturgici, votivi ecc.
- Reparto Sartoria - Clergyman per tutte le stagioni - Cappotti - Soprabiti - Impermeabili - Camicle - Maglie.
- Tuniche per prime comunioni - Abiti per chierichetti - Tarcisiane.

**Prezzi di vera concorrenza - porto franco - Consegna a domicilio**

**SOCIETA' CATTOLICA DI ASSICURAZIONE**  
GRANDINE - INCENDIO - FURTI - CRISTALLI - VITA - FRATERNITAS  
CAPITALIZZAZIONE - TRASPORTI - INFORTUNI - RESPONSABILITA' CIVILE  
CAUZIONI - CREDITO

SEDE E DIREZIONE IN VERONA

Capitale Sociale e riserve diverse al 31 dicembre 1967 L. 24.389.036.818

Premi incassati nell'esercizio 1967 L. 12.162.954.627

*Agenti Generali di Torino:*

GIUSEPPE SPERTINO e MARIO MANTOVANI - Via Cernaia 18  
Tel. 546.330 - 510.916 - Ufficio Sinistri 512.520 - TORINO.



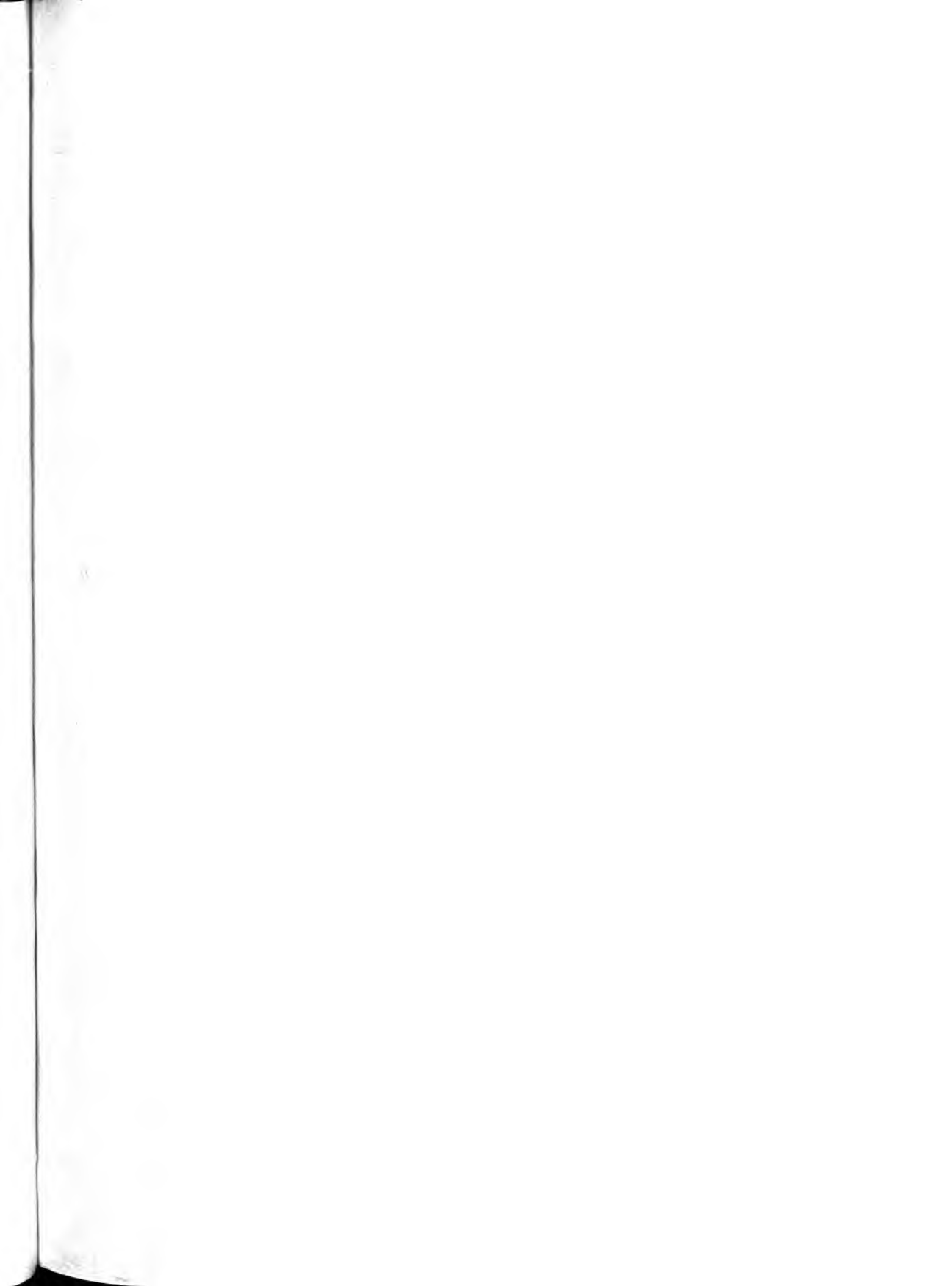

N. 9 - Anno LIII - Settembre 1976      Sped. in abbonam. postale mensile - Gruppo 3<sup>a</sup>-70

Registrazione Tribunale di Torino n. 1143 del 22-3-1957 - Direzione e Amministrazione:  
Corso Matteotti 11, 10121 Torino, Tel. 54.54.97 - Direttore Responsabile Mons. Jose  
Cottino - Buona Stampa Torino - Tipografia E. Bigliardi & C., 10023 Chieri (Torino)